



แผนปฏิบัติการ ประจำปีงบประมาณ

โรงเรียนนวมินทราชูทิศ กรุงเทพมหานคร

2567



กลุ่มงานนโยบายและแผน
กลุ่มบริหารงบประมาณ

สำนักงานเขตพื้นที่การศึกษามัธยมศึกษากรุงเทพมหานคร เขต 2
สำนักงานคณะกรรมการการศึกษาขั้นพื้นฐาน กระทรวงศึกษาธิการ

แผนปฏิบัติการ
ประจำปีงบประมาณ 2567
โรงเรียนนวมินทราชูทิศ กรุงเทพมหานคร

คำนำ

โรงเรียนนวมินทราชูทิศ กรุงเทพมหานคร ได้จัดทำแผนปฏิบัติการ ประจำปีงบประมาณ 2567 เพื่อใช้เป็นกรอบการดำเนินงาน และขับเคลื่อนการบริหารจัดการศึกษา โดยมีสาระสำคัญประกอบด้วย วิสัยทัศน์ พันธกิจ เป้าประสงค์ กลยุทธ์ แผนงาน โครงการ กิจกรรม และงบประมาณ ซึ่งมีความสอดคล้องกับระบบประกันคุณภาพการศึกษา โดยนำผลการประเมินคุณภาพภายในสถานศึกษา ผลสัมฤทธิ์ทางการเรียนของผู้เรียน ประกอบกับผลการประเมินโครงการตามแผนปฏิบัติการประจำปีงบประมาณ 2566 มาเป็นแนวทางในการดำเนินงาน อันนำไปสู่การพัฒนาคุณภาพของผู้เรียน คุณภาพการจัดการเรียนการสอนและคุณภาพของโรงเรียนแผนปฏิบัติการ ประจำปีงบประมาณ 2567 ฉบับนี้ ประกอบด้วย แผนงานประจำ 4 ด้าน จำนวน 9 แผนงาน โครงการประจำ 4 ด้าน จำนวน 15 โครงการ และโครงการตามกลยุทธ์ระดับองค์กร 4 กลยุทธ์ จำนวน 4 โครงการ เพื่อใช้เป็นคู่มือ และแนวทางในการดำเนินงานของกลุ่มบริหาร/กลุ่มงาน/กลุ่มสาระการเรียนรู้/งาน ได้อย่างมีประสิทธิภาพ

ขอขอบพระคุณคณะกรรมการสถานศึกษาขั้นพื้นฐาน ฝ่ายบริหาร ครู และบุคลากรในโรงเรียนทุกท่าน ที่มีส่วนเกี่ยวข้องในการจัดทำแผนปฏิบัติการ ประจำปีงบประมาณ 2567 ให้สำเร็จลุล่วงไปด้วยดี



(นายสุรศักดิ์ การุญ)

ผู้อำนวยการโรงเรียนนวมินทราชูทิศ กรุงเทพมหานคร

สารบัญ

	หน้า
คำนำ	ก
สารบัญ	ข
บทที่ 1 ข้อมูลพื้นฐาน	1
1.1 ข้อมูลทั่วไป	1
1.2 ข้อมูลด้านการบริหาร	1
- ผู้บริหาร	2
- ประวัติโรงเรียน	2
- โครงสร้างการบริหารโรงเรียน	4
- คณะกรรมการสถานศึกษาขั้นพื้นฐาน	5
1.3 ข้อมูลนักเรียน	5
1.4 ข้อมูลบุคลากร	6
1.5 สภาพชุมชนโดยรวม	8
1.6 ข้อมูลด้านอาคารสถานที่	9
บทที่ 2 ทิศทางการพัฒนาคุณภาพการศึกษาประจำปีงบประมาณ 2567	12
2.1 ปรัชญา/ คำขวัญ / วิสัยทัศน์ / พันธกิจ / เป้าประสงค์	12
2.2 จุดเน้น / แผนงานประจำ / โครงการประจำ / กลยุทธ์ของโรงเรียน	13
2.3 ประมาณการรายรับและการจัดสรรงบประมาณ ประจำปีงบประมาณ 2567	14
2.4 สรุปรวมประมาณการรายรับ ประจำปีงบประมาณ 2567	16
2.5 ประมาณการรายจ่าย และการจัดสรรงบประมาณประจำปีงบประมาณ 2567 จำแนกตามแผนงานประจำ โครงการประจำ และโครงการตามกลยุทธ์โรงเรียน	18
2.6 สรุปประมาณการงบประมาณรายรับ - รายจ่าย ประจำปีงบประมาณ 2567	22
บทที่ 3 แผนงานประจำ โครงการประจำและโครงการตามกลยุทธ์	23
แผนงานประจำ	
3.1 ด้านบริหารวิชาการ	25
3.2 ด้านบริหารงบประมาณ	28
3.3 ด้านบริหารงานบุคคล	30
3.4 ด้านบริหารทั่วไป	32
โครงการประจำ	
ด้านที่ 1 ด้านบริหารวิชาการ	
1. โครงการยกระดับผลสัมฤทธิ์ทางการเรียน	35

สารบัญ (ต่อ)

	หน้า
2. โครงการส่งเสริมทักษะการอ่าน การเขียน การคิด การสื่อสาร การใช้เทคโนโลยี และการแสวงหาความรู้ด้วยตนเอง	37
3. โครงการพัฒนาหลักสูตรสถานศึกษาและกระบวนการจัดการเรียนการสอนที่เน้นผู้เรียนเป็นสำคัญ	40
4. โครงการส่งเสริมความเป็นเลิศทางด้านวิชาการ	42
5. โครงการส่งเสริมทักษะทางวิชาชีพ และเจตคติที่ดีต่ออาชีพสุจริต	45
6. โครงการพัฒนาคุณภาพห้องเรียนพิเศษ	46
6.1 โครงการห้องเรียนพิเศษวิทยาศาสตร์ – คณิตศาสตร์ (Gifted)	46
6.2 โครงการจัดการเรียนการสอนตามหลักสูตรกระทรวงศึกษาธิการเป็นภาษาอังกฤษ (MEP/SEP)	48
7. โครงการส่งเสริมให้ผู้เรียนมีสุนทรียภาพและลักษณะนิสัยทางด้านศิลปะ ดนตรี กีฬา มีสุขภาพกายและสุขภาพจิตที่ดี	51
ด้านที่ 2 ด้านบริหารงบประมาณ	
8. โครงการพัฒนาคุณภาพการจัดการศึกษาตามนโยบายของรัฐ	54
9. โครงการส่งเสริมการบริหารและการจัดการศึกษาโดยใช้โรงเรียนเป็นฐาน และภาคีเครือข่ายร่วมพัฒนา	56
ด้านที่ 3 ด้านบริหารงานบุคคล	
10. โครงการส่งเสริมศักยภาพครูและบุคลากรทางการศึกษา	59
ด้านที่ 4 ด้านบริหารทั่วไป	
11. โครงการส่งเสริมความจงรักภักดีและเทิดทูนต่อสถาบันพระมหากษัตริย์	62
12. โครงการคนดีศรีนวมินทร์	64
13. โครงการส่งเสริมคุณธรรม จริยธรรมและคุณลักษณะอันพึงประสงค์	67
14. โครงการพัฒนาความเข้มแข็งระบบดูแลช่วยเหลือนักเรียน	70
15. โครงการพัฒนาสภาพแวดล้อม แหล่งเรียนรู้และระบบเทคโนโลยีที่เอื้อต่อการเรียนรู้ ให้ปลอดภัยตามวิถีปกติใหม่	72
โครงการตามกลยุทธ์	
กลยุทธ์ที่ 1 ส่งเสริมให้ผู้เรียนมีความจงรักภักดีและเทิดทูนสถาบันพระมหากษัตริย์	
โครงการที่ 1 โครงการสร้างพระบรมราชานุสาวรีย์ พระบาทสมเด็จพระปรมินทรมหาภูมิพลอดุลยเดช	77
กลยุทธ์ที่ 2 ยกระดับคุณภาพการศึกษาตามศักยภาพของผู้เรียนให้สอดคล้องกับการเปลี่ยนแปลงในศตวรรษที่ 21	
โครงการที่ 2 โครงการส่งเสริมคุณภาพผู้เรียนให้ก้าวทันศตวรรษที่ 21	78
กลยุทธ์ที่ 3 ส่งเสริมศักยภาพครูและบุคลากรทางการศึกษา	
โครงการที่ 3 โครงการส่งเสริมสมรรถนะครูในศตวรรษที่ 21	81
กลยุทธ์ที่ 4 ส่งเสริมระบบบริหารจัดการศึกษาอย่างมีประสิทธิภาพโดยยึดหลักธรรมาภิบาล	
โครงการที่ 4 สถานศึกษาปลอดภัย	82
คณะผู้จัดทำ แผนปฏิบัติการประจำปีงบประมาณ 2567	84

คณะกรรมการสถานศึกษาขั้นพื้นฐาน โรงเรียนนวมินทราชูทิศ กรุงเทพมหานคร

มีมติเห็นชอบให้ดำเนินการตามโครงการ / กิจกรรม / งาน ตามแผนปฏิบัติการประจำปีงบประมาณ 2567 (ตั้งแต่วันที่ 1 ตุลาคม 2566 – 30 กันยายน 2567) ประกอบด้วยแผนงานประจำ 4 ด้าน จำนวน 9 แผนงาน โครงการประจำ 4 ด้าน จำนวน 15 โครงการ และโครงการตามกลยุทธ์ระดับองค์กร 4 กลยุทธ์ จำนวน 4 โครงการ จากการประชุมคณะกรรมการสถานศึกษาขั้นพื้นฐาน ครั้งที่ 2 ปีการศึกษา 2566 ในวันพุธที่ 13 เดือน ธันวาคม 2566

ประมาณการรายรับ

1. เงินอุดหนุนรายหัว ประจำปีงบประมาณ 2567	9,448,974.00	บาท
2. เงินอุดหนุนเรียนฟรี ประจำปีงบประมาณ 2567	7,551,594.00	บาท
3. เงินรายได้สถานศึกษา ประจำปีงบประมาณ 2567	17,596,050.00	บาท
4. เงินอุดหนุนเหลือจ่าย ประจำปีงบประมาณ 2566	3,250,000.00	บาท
5. เงินรายได้เหลือจ่าย ประจำปีงบประมาณ 2566	20,441,241.00	บาท
6. เงินอุดหนุนเรียนฟรีเหลือจ่าย ประจำปีงบประมาณ 2566	1,280,000.00	บาท
รวมเป็นเงินจำนวนทั้งสิ้น	59,567,859.00	บาท

ประมาณการค่าใช้จ่าย

แผนงานประจำ ทั้ง 4 แผนงาน	26,244,260.90	บาท
โครงการประจำ ด้านบริหารวิชาการ	9,703,959.60	บาท
โครงการประจำ ด้านบริหารงบประมาณ	731,322.50	บาท
โครงการประจำ ด้านบริหารงานบุคคล	266,850.00	บาท
โครงการประจำ ด้านบริหารทั่วไป	6,647,165.00	บาท
โครงการตามกลยุทธ์		
กลยุทธ์ที่ 1 ส่งเสริมให้ผู้เรียนมีความจงรักภักดีและเทิดทูนสถาบันพระมหากษัตริย์	12,039,306.00	บาท
กลยุทธ์ที่ 2 ยกระดับคุณภาพการศึกษาตามศักยภาพของผู้เรียนให้สอดคล้องกับการเปลี่ยนแปลงในศตวรรษที่ 21	1,334,995.00	บาท
กลยุทธ์ที่ 3 ส่งเสริมศักยภาพครูและบุคลากรทางการศึกษา	0.00	บาท
กลยุทธ์ที่ 4 ส่งเสริมระบบบริหารจัดการศึกษาอย่างมีประสิทธิภาพโดยยึดหลักธรรมาภิบาล	2,600,000.00	บาท
รวมเป็นเงินจำนวนทั้งสิ้น	59,567,859.00	บาท

หมายเหตุ

หากโรงเรียนมีความจำเป็นเร่งด่วนในกรณีที่ไม่มีโครงการ/กิจกรรม/งาน ที่คณะกรรมการสถานศึกษาขั้นพื้นฐานได้อนุมัติตามแผนปฏิบัติการ ประจำปีงบประมาณ 2567 นี้ คณะกรรมการสถานศึกษาขั้นพื้นฐาน อนุมัติเป็นหลักการให้อำนาจการโรงเรียนนวมินทราชูทิศ กรุงเทพมหานคร สามารถอนุมัติกิจกรรม / โครงการที่ปรับเปลี่ยน หรือเพิ่ม / ลดได้ภายใต้วงเงินที่คณะกรรมการเห็นชอบไว้ และให้นำเสนอคณะกรรมการสถานศึกษาขั้นพื้นฐานในการประชุมครั้งต่อไปเพื่อทราบ



(นายเสน่ห์ ชาวโต)

ประธานคณะกรรมการสถานศึกษาขั้นพื้นฐาน
โรงเรียนนวมินทราชูทิศ กรุงเทพมหานคร

บทที่ 1 ข้อมูลพื้นฐาน

1.1 ข้อมูลทั่วไป

ชื่อสถานศึกษา	โรงเรียนนวมินทราชูทิศ กรุงเทพมหานคร
สถานที่ตั้ง	NAVAMINDARAJUDIS KRUNGTHEPMAHANAKHON SCHOOL เลขที่ 115 ซอยนวมินทร์ 163 ถนนนวมินทร์ แขวงนวลจันทร์ เขตบึงกุ่ม กรุงเทพมหานคร 10230
เนื้อที่	17 ไร่ 1 งาน 16 ตารางวา
โทรศัพท์	0-2944-1225-6
โทรสาร	0-2510-5509
e-mail	nmk.ac.th@hotmail.com
website	http://www.nmk.ac.th
สังกัด	สำนักงานเขตพื้นที่การศึกษามัธยมศึกษา กรุงเทพมหานคร เขต 2
เปิดสอนตั้งแต่ระดับ	มัธยมศึกษาปีที่ 1 – มัธยมศึกษาปีที่ 6
เขตพื้นที่บริการ	เขตบึงกุ่ม เขตคันนายาว และเขตบางเขน เฉพาะแขวงท่าแร้ง
แผนชั้นเรียน	มัธยมศึกษาตอนต้น 12 – 12 – 12 มัธยมศึกษาตอนปลาย 9 - 9 - 9
สัญลักษณ์โรงเรียน	ตราสัญลักษณ์พระราชทาน พระมหาพิชัยมงกุฏ



อักษรย่อ	น.ม.ก.
ปรัชญาของโรงเรียน	ความรู้คู่คุณธรรม
คำขวัญประจำโรงเรียน	รักศักดิ์ศรี มีคุณธรรม นำวิชาการ สืบสานงานพระราชดำริ
สีประจำโรงเรียน	สีน้ำเงิน – เหลือง
ต้นไม้ประจำโรงเรียน	ต้นราชพฤกษ์
ดอกไม้ประจำโรงเรียน	ดอกราชพฤกษ์

2. ข้อมูลด้านการบริหาร

2.1 ผู้บริหารสถานศึกษา

ชื่อ - สกุล	ตำแหน่ง	วุฒิการศึกษาสูงสุด	สาขา
นายสุรศักดิ์ การุญ	ผู้อำนวยการสถานศึกษา	ค.ม.	การบริหารการศึกษา
นางสาวรุจิราภา นาคะพงษ์	รองผู้อำนวยการสถานศึกษา	ศษ.ม.	การบริหารการศึกษา
นางสุพัฒตรา ไชยเมือง	รองผู้อำนวยการสถานศึกษา	ค.อ.ม.	การบริหารการศึกษา
นางสาวนพรัตน์ พิมพ์แสง	รองผู้อำนวยการสถานศึกษา	ศษ.ม.	การบริหารการศึกษา
นายพีรบุลย์ บุญธรรม	รองผู้อำนวยการสถานศึกษา	ค.ม.	การบริหารการศึกษา

ข้อมูล ณ วันที่ 10 มิถุนายน 2566

ผู้บริหารโรงเรียนตั้งแต่ก่อตั้งโรงเรียนจนถึงปัจจุบัน มีจำนวนทั้งสิ้น 13 ท่าน ดังนี้

1. นายกนก	จันทร์ขจร	8 มีนาคม	2528	-	10 กันยายน	2528
2. นายมนตรี	จำนง	11 กันยายน	2528	-	28 ธันวาคม	2530
3. นายปรีชา	สนแจ้	29 ธันวาคม	2530	-	7 มิถุนายน	2531
4. นายอำนาจ	ผิวขำ	8 มิถุนายน	2531	-	20 มิถุนายน	2534
5. นางพรณี	เพ็ญเนตร	21 มิถุนายน	2534	-	8 พฤศจิกายน	2537
6. นายณรงค์	บัวเกษ	9 พฤศจิกายน	2537	-	30 กันยายน	2542
7. นางอ่องจิต	เมธยะประภาส	9 ธันวาคม	2542	-	22 ตุลาคม	2544
8. นายอุดร	บุญถาวร	25 ตุลาคม	2544	-	30 กันยายน	2550
9. นางทิพย์รัตน์	เด่นดำรงวิทย์	1 ตุลาคม	2550	-	20 ธันวาคม	2552
10. นางอ่องจิต	เมธยะประภาส	21 ธันวาคม	2552	-	31 กรกฎาคม	2554
11. นายสหัสชัย	สาสวน	1 สิงหาคม	2554	-	27 ตุลาคม	2557
12. นายประสงค์	สุบรรณพงษ์	28 ตุลาคม	2557	-	8 พฤศจิกายน	2559
13. นายสุรศักดิ์	การุญ	9 พฤศจิกายน	2559	-	ปัจจุบัน	

2.2 ประวัติโรงเรียนนวมินทราชูทิศ กรุงเทพมหานคร

โรงเรียนนวมินทราชูทิศ กรุงเทพมหานคร ตั้งอยู่เลขที่ 115 หมู่ที่ 11 ซอยนวมินทร์ 163 ถนนนวมินทร์ แขวงนวลจันทร์ เขตบึงกุ่ม กรุงเทพมหานคร เป็นโรงเรียนสหศึกษา สังกัดสำนักงานคณะกรรมการการศึกษาขั้นพื้นฐาน กระทรวงศึกษาธิการ ได้จัดตั้งขึ้นเพื่อเฉลิมพระเกียรติพระบาทสมเด็จพระบรมชนกาธิเบศร มหาภูมิพลอดุลยเดชมหาราช บรมนาถบพิตร เนื่องในโอกาสมหามงคลเฉลิมพระชนมพรรษา ครบ 5 รอบ ในวันที่ 5 ธันวาคม 2530 โดยนายประสงค์ อันสุวรรณ์ ซึ่งเป็นผู้สนใจในการศึกษา ได้ติดต่อและประสานงานเรื่อง การบริจาคที่ดินจากคหบดี และคหปตานี ซึ่งเป็นเครือญาติจำนวน 6 ราย คือ นางเสริม น้อยศิริ, นาย मुख ทับเจริญ , นายริด สุวรรณ์น้อย, นางสาวศรีอำพร อันสุวรรณ์, นางสาวสายสุดา อันสุวรรณ์ และนายสุนันท์ อันสุวรรณ์ รวมเป็นจำนวนที่ดิน ทั้งหมด 17 ไร่ 24 ตารางวา

ประกาศตั้งโรงเรียนเมื่อวันที่ 8 มีนาคม 2528 ใช้ชื่อว่า โรงเรียนนวมราชูทิศ มีนายกนก จันทร์ขจร ผู้อำนวยการโรงเรียนมัธยมศึกษาศึกษา รักษาการในตำแหน่งครูใหญ่ เปิดทำการสอนนักเรียนรุ่นแรกจำนวน 307 คน ในปีการศึกษา 2528 โดยอาศัยอาคารเรียนของโรงเรียนแย้มจาดวิชชาอนุสรณ์ และมีอาจารย์จากโรงเรียนมัธยมศึกษาศึกษา จำนวน 6 ท่าน มาดำเนินการจัดการเรียนการสอน

ต่อมากระทรวงศึกษาธิการ เห็นสมควรเปลี่ยนชื่อโรงเรียนจากโรงเรียนนวมราชูทิศ เป็นโรงเรียนนวมินทราชูทิศ กรุงเทพมหานคร เมื่อวันที่ 14 สิงหาคม 2528

เมื่อวันที่ 23 สิงหาคม 2528 โรงเรียนได้ประกอบพิธีวางศิลาฤกษ์อาคารเรียนทรงไทย 3 ชั้น หลังแรก โดย ฯพณฯ นายกรัฐมนตรีพลเอก เกรียงศักดิ์ ชมะนันทน์ เป็นประธานในพิธี อาคารเรียนหลังนี้ได้รับความอนุเคราะห์จากท่านเจ้าคุณพระราชปัญญาโกศล ประธานอุปลัมภ์มูลนิธินวมราชานุสรณ์ และองค์อุปถัมภ์โรงเรียนนวมินทราชูทิศ กรุงเทพมหานคร เป็นจำนวนเงิน 12 ล้านบาท โรงเรียนจึงได้ตั้งชื่ออาคารหลังนี้ว่า อาคารพระราชปัญญาโกศล ในปีต่อมาโรงเรียนได้รับงบประมาณจากกรมสามัญศึกษาจัดสร้างอาคารเรียนหลังที่ 2,3,4 และ 5 ตามลำดับ เป็นอาคารเรียนแบบพิเศษ 4 ชั้นรูปตัว E รวมทั้งอาคารหอประชุมเฉลิมพระเกียรติอีก 1 หลัง และในเวลาต่อมาได้มีการสร้าง อาคารเฉลิมพระเกียรติกาญจนาภิเษก เรือนพยาบาลเฉลิมพระเกียรติ 72 พรรษา อาคารศูนย์ประชาสัมพันธ์ อาคารโรงอาหาร อาคารห้องพักรับรองนักเรียน อาคารฝึกงาน

ปีการศึกษา 2559 โรงเรียนจัดซื้อที่ดินเพื่อเพิ่มทางเข้า – ออกโรงเรียนด้านซอยนวมินทร์ 157 จำนวน 92 ตารางวา เป็นเงิน 4,000,000 บาท โดยได้รับการสนับสนุนจากผู้มีอุปการคุณ รายละ 1,000,000 บาท จำนวน 3 ราย คือ นางสมพร อ้นสุวรรณ นางสาวศรีอำพร อ้นสุวรรณ และนางสาวสายสุดา อ้นสุวรรณ และผู้มีจิตศรัทธาร่วมบริจาคเพิ่มเติมจนครบจำนวน

ในปีการศึกษา 2560 เริ่มก่อสร้างอาคารเรียนหลังใหม่แล้วเสร็จใช้เป็นอาคารเรียน 7 ในปีการศึกษา 2562

2.3 แผนภูมิโครงสร้างการบริหารโรงเรียนนวมินทราชูทิศ กรุงเทพมหานคร

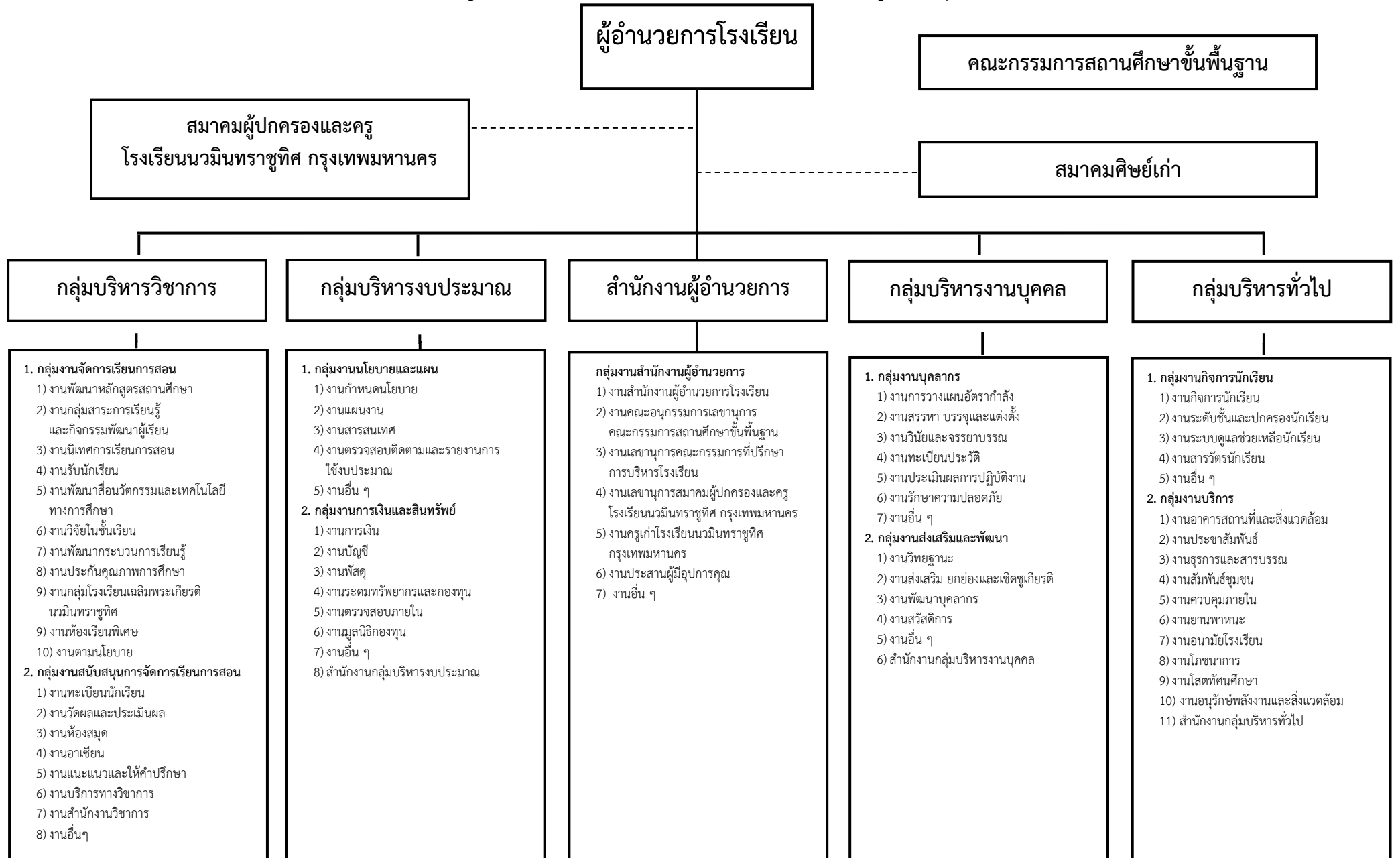

2.4 คณะกรรมการสถานศึกษาขั้นพื้นฐาน โรงเรียนนวมินทราชูทิศ กรุงเทพมหานคร

1. นายเสน่ห์	ชาวโต	ประธานกรรมการสถานศึกษาขั้นพื้นฐาน
2. นายทวีกุล	โกไศยกานนท์	กรรมการผู้ทรงคุณวุฒิ
3. รศ.ดร.อัคพงษ์	สุขมาตย์	กรรมการผู้ทรงคุณวุฒิ
4. รศ.ดร.ชญาพิมพ์	อูสาโท	กรรมการผู้ทรงคุณวุฒิ
5. นายเกียรติคุณ	อันสุวรรณ	กรรมการผู้ทรงคุณวุฒิ
6. นางมณฑา	แสงโชติ	กรรมการผู้ทรงคุณวุฒิ
7. นายสหชัย	สาสวน	กรรมการผู้ทรงคุณวุฒิ
8. นายมิตร	เจริญวัลย์	กรรมการผู้แทนองค์กรปกครองส่วนท้องถิ่น
9. นายสมเดช	ธัญญลักษณ์	กรรมการผู้แทนองค์กรชุมชน
10. พระมหาเสกสรร	สันตวาโล	กรรมการผู้แทนองค์กรศาสนา
11. พระมหาธณฤทธิ	ฐิติวิโส	กรรมการผู้แทนองค์กรศาสนา
12. นางสุทธิพร	โนมขุนทด	กรรมการผู้แทนผู้ปกครอง
13. นายสมบัติ	ไชยสร	กรรมการผู้แทนครู
14. นางสาวปรีศนา	ทองงาม	กรรมการผู้แทนศิษย์เก่า
15. นายสุรศักดิ์	การุญ	กรรมการและเลขานุการ (ผู้อำนวยการโรงเรียนนวมินทราชูทิศ กรุงเทพมหานคร)

3. ข้อมูลนักเรียน

โรงเรียนนวมินทราชูทิศ กรุงเทพมหานคร มีจำนวนห้องเรียนทั้งหมด 63 ห้องเรียน แบ่งเป็น

ช่วงชั้นที่ 3 ม.1 – ม.3 = 12 : 12 : 12

ช่วงชั้นที่ 4 ม.4 – ม.6 = 9 : 9 : 9

ระดับชั้น	จำนวนนักเรียน			จำนวนห้องเรียน
	ชาย	หญิง	รวม	
ม.1	216	214	430	12
ม.2	182	198	380	12
ม.3	262	201	463	12
ม.4	159	197	356	9
ม.5	161	214	375	9
ม.6	153	213	366	9
รวม	1,133	1,237	2,370	63

ข้อมูล ณ วันที่ 10 มิ.ย. 66

ที่มา : งานทะเบียน – วัดผล

4. ข้อมูลบุคลากร

4.1 ข้าราชการครู จำแนกตามตำแหน่ง/วิทยฐานะ/เพศ

ตำแหน่ง	วิทยฐานะ	ชาย	หญิง	รวม
ผู้อำนวยการ	ชำนาญการพิเศษ	1	-	1
รองผู้อำนวยการ	ชำนาญการพิเศษ	-	1	1
รองผู้อำนวยการ	ชำนาญการ	1	2	3
ครู	เชี่ยวชาญ	1	-	1
ครู	ชำนาญการพิเศษ	5	15	20
ครู	ชำนาญการ	15	32	47
ครู	-	7	24	31
ครูผู้ช่วย	-	4	13	17
รวม		34	87	121

ข้อมูล ณ วันที่ 30 ก.ย. 2566

ที่มา : งานบุคคล

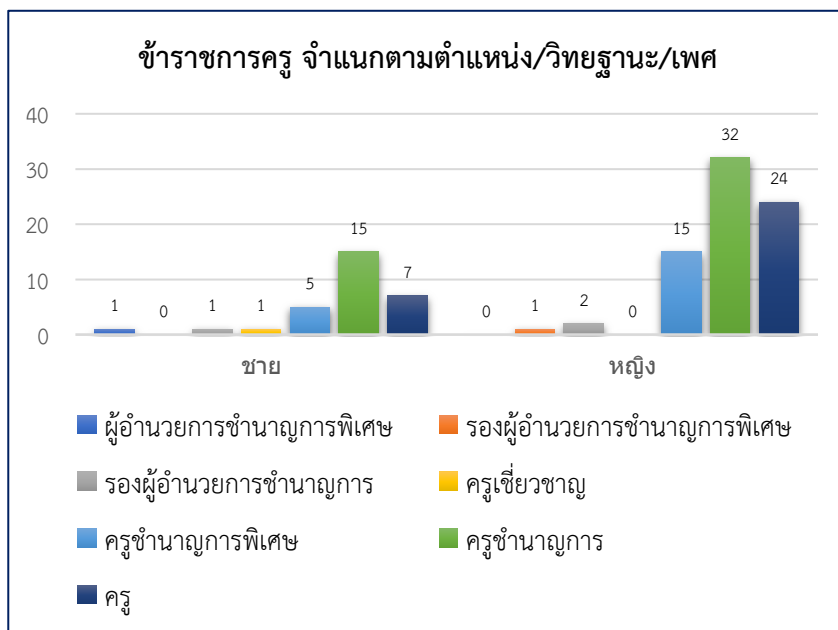

4.2 ลูกจ้างประจำ

ตำแหน่ง	ชาย	หญิง	รวม
นักรการภารโรง	3	-	3
พนักงานขับรถยนต์	-	-	-
เจ้าหน้าที่รักษาความปลอดภัย	-	-	-
รวม	3	-	3

ข้อมูล ณ วันที่ 30 ก.ย. 2566

ที่มา : งานบุคคล

4.3 พนักงานราชการ/ครูอัตราจ้าง/ครูพิเศษ/ลูกจ้างชั่วคราว

ตำแหน่ง	ชาย	หญิง	รวม
ครูจ้างชาวต่างประเทศ	3	4	7
ครูอัตราจ้าง	1	4	5
เจ้าหน้าที่ปฏิบัติงานสำนักงาน	2	13	15
นักรการภารโรง (ลูกจ้างชั่วคราว)	4	3	7
พนักงานขับรถยนต์	3	-	3
เจ้าหน้าที่รักษาความปลอดภัย	3	-	3
รวม	16	24	40

ข้อมูล ณ วันที่ 30 ก.ย. 2566

ที่มา : งานบุคคล

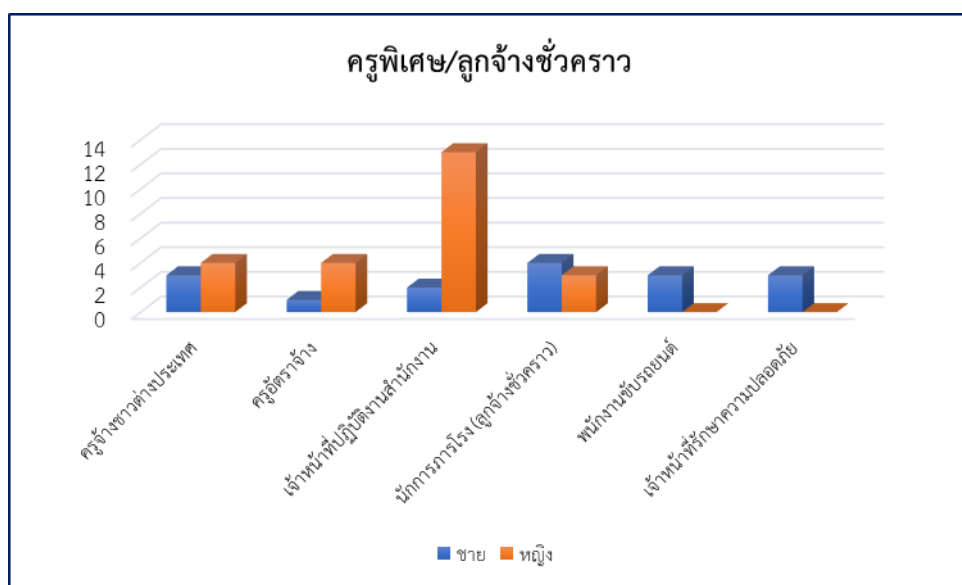

5. สภาพชุมชนโดยรวม

5.1 สภาพชุมชนรอบบริเวณโรงเรียน

ชุมชนที่โรงเรียนตั้งอยู่ คือ แขวงนวลจันทร์ เขตบึงกุ่ม มีลักษณะทั่วไปเป็นที่ราบลุ่ม มีชอยและชุมชนเป็นจำนวนมาก มีประชากรประมาณ 1,410,660 คน สถานที่ใกล้เคียงโดยรอบโรงเรียน ได้แก่

- สถานที่ทางศาสนา มี 4 วัด โบสถ์คริสต์ 6 แห่ง และมีสยิด 3 แห่ง
- สถานที่ทางการศึกษา มีโรงเรียนสังกัดสำนักงานคณะกรรมการการศึกษาขั้นพื้นฐาน 3 แห่ง สังกัดกรุงเทพมหานคร 8 แห่ง สังกัดสำนักงานคณะกรรมการการอาชีวศึกษา 3 แห่ง สังกัดสำนักงานการศึกษาเอกชน 18 แห่ง

- สถานที่ราชการ มีสถานีตำรวจนครบาลโคกคราม และสถานีตำรวจนครบาลบึงกุ่ม
- โรงพยาบาลและสถานพยาบาล 3 แห่ง
- สถานประกอบการ 1,233 แห่ง

อาชีพหลักของชุมชน ประกอบด้วยอาชีพธุรกิจ ค้าขาย พนักงานองค์กรรัฐ และรับจ้างทั่วไป นอกจากนี้ประชากรยังมีการรวมกลุ่มจัดตั้งกลุ่มอาชีพเพื่อเพิ่มพูนรายได้ให้กับครอบครัว และกระจายรายได้สำหรับสมาชิก เช่น กลุ่มผู้เพาะเห็ดเขตบึงกุ่ม กลุ่มตัดเย็บเสื้อผ้า กลุ่มทำดอกไม้จันทน์ กลุ่มเพื่อนบาติก กลุ่มแม่บ้านศูนย์ฝึกออาชีพ ประชากรส่วนใหญ่นับถือศาสนาพุทธ รองลงมาเป็นศาสนาอิสลาม

ประเพณี/ศิลปวัฒนธรรมท้องถิ่นที่เป็นที่รู้จักโดยทั่วไป คือ การเวียนเทียนในวันสำคัญทางศาสนา การหล่อเทียนและแห่เทียนพรรษา การทำบุญ ตักบาตร การสืบสานประเพณีไทยวันสงกรานต์ และการแสดงดนตรีนาฏศิลป์ในงานพิธีวันสำคัญและงานเฉลิมฉลองในโอกาสต่าง ๆ

5.2 โอกาสและข้อจำกัดของโรงเรียน

ผลการวิเคราะห์สภาพปัจจุบันของโรงเรียนนวมินทราชูทิศ กรุงเทพมหานคร

จากการวิเคราะห์สภาพแวดล้อมภายนอกและสภาพปัจจัยภายในของโรงเรียนนวมินทราชูทิศ กรุงเทพมหานคร พบว่า

สภาพแวดล้อมภายนอกโดยรวมเอื้อต่อการจัดการศึกษาของโรงเรียน สภาพแวดล้อมภายนอกที่เอื้อต่อการจัดการศึกษาของโรงเรียน ในด้านสังคมและวัฒนธรรมโรงเรียนได้รับการยอมรับและศรัทธาจากชุมชน ผู้ปกครองนิยมให้บุตรหลานเรียนในโรงเรียนใกล้บ้าน ผู้ปกครอง ชุมชนและหน่วยงานภายนอกให้การสนับสนุนในการจัดกิจกรรมของโรงเรียน ผู้ปกครองและชุมชนให้ความสนใจในการปฏิรูปการศึกษา หน่วยงานและองค์กรทั้งภาครัฐและภาคเอกชนในการสนับสนุนกิจกรรมของโรงเรียน โรงเรียนเป็นแหล่งเรียนรู้อาชีพของชุมชน รวมทั้งโรงเรียนมีภูมิปัญญาท้องถิ่น ปราชญ์ชาวบ้าน ผู้ทรงคุณวุฒิมาให้ความรู้แก่นักเรียนและครู ด้านเทคโนโลยี โรงเรียนมีแหล่งสืบค้นข้อมูล แหล่งเรียนรู้นวัตกรรมและเทคโนโลยีหลากหลาย ทั้งสถาบันการศึกษาและองค์กรเอกชน และโรงเรียนยังตั้งอยู่ในเขตชุมชนเมืองที่มีความก้าวหน้าทางด้านเทคโนโลยี ระบบสัญญาณเครือข่ายทันสมัยให้บริการอย่างทั่วถึง รวมทั้งความก้าวหน้าทางด้านเทคโนโลยี ส่งเสริมให้นักเรียนเรียนรู้และใช้นวัตกรรมเทคโนโลยีในการสืบค้นข้อมูลอย่างหลากหลายส่งผลให้นักเรียนเกิดความรู้และแสวงหาความรู้ได้ด้วยตนเอง ผู้ปกครองมีความรู้ความสามารถในการใช้เทคโนโลยี ความก้าวหน้าของเทคโนโลยีที่ทันสมัย รวดเร็ว เอื้อต่อการทำงาน สามารถนำมาใช้ประโยชน์ด้านการศึกษา การบริหารงาน และการสื่อสาร เปลี่ยนไปในทางที่ดีขึ้น อีกทั้งหน่วยงานของรัฐเห็นความสำคัญและความจำเป็นในการใช้เทคโนโลยี มีกฎหมายในการควบคุมสื่อเทคโนโลยีที่ชัดเจน ด้านเศรษฐกิจ มีสถานประกอบการ

ให้นักเรียนหารายได้ระหว่างเรียน มีการจัดสรรทุนสนับสนุนการศึกษาสอดคล้องกับความต้องการของนักเรียน ด้านกฎหมายและนโยบาย พระราชบัญญัติการศึกษาเอื้อต่อการเรียนรู้และเปิดโอกาสให้ทุกคนได้ศึกษาตาม ศักยภาพของแต่ละบุคคล พระราชบัญญัติการศึกษาให้โรงเรียนจัดการเรียนการสอนตามความต้องการของ ท้องถิ่น รัฐบาลจัดสรรงบประมาณเรียนฟรี 15 ปีอย่างมีคุณภาพ เพื่อลดค่าใช้จ่ายของผู้ปกครอง นโยบายของ ต้นสังกัดมีการกำหนดแนวทางปฏิบัติงานที่ชัดเจน

สภาพแวดล้อมภายนอกที่เป็นอุปสรรคในการจัดการศึกษาของโรงเรียน ด้านสังคมและวัฒนธรรม ผู้ปกครองมีค่านิยมในการส่งบุตรหลานเข้าเรียนในโรงเรียนที่มีชื่อเสียง ผู้ปกครองส่วนใหญ่มีอาชีพรับจ้าง ที่พักอาศัย ของนักเรียนส่วนใหญ่เป็นบ้านเช่าหรือห้องเช่า ครอบครัวของนักเรียนส่วนใหญ่มีปัญหาแตกแยก ส่งผลกระทบต่อ การเรียนของนักเรียน ผู้ปกครองไม่มีเวลาดูแลเอาใจใส่บุตรหลานในความปกครองเท่าที่ควร การเดินทางมาโรงเรียนไม่สะดวกเนื่องจากที่ตั้งโรงเรียนอยู่ในซอย มีการเคลื่อนย้ายของประชาชนเข้ามาอยู่ อาศัยในเขตพื้นที่บริการของโรงเรียนค่อนข้างมาก โรงเรียนมีพื้นที่บริการรับนักเรียนทับซ้อนกับโรงเรียน ใกล้เคียง ด้านเทคโนโลยี ชุมชนขาดการควบคุมการให้บริการด้านเทคโนโลยี เช่น ร้านเกม ร้านอินเทอร์เน็ต ทำให้นักเรียนบางส่วนใช้บริการสื่อเทคโนโลยีในทางที่ผิด อุปกรณ์ทางเทคโนโลยีที่นักเรียนใช้บางส่วน ไม่ทันสมัยหรือมีประสิทธิภาพแค่เพียงพอต่อการ ใช้เรียนแต่ยังไม่ดีพอ สภาวะทางเศรษฐกิจทำให้สินค้ามีราคา สูงขึ้น ส่งผลต่อการจัดซื้ออุปกรณ์การเรียนการสอนที่มีประสิทธิภาพได้น้อยลง ด้านเศรษฐกิจ รายได้ของ ผู้ปกครองอยู่ในระดับปานกลางค่อนข้างต่ำ ค่าใช้จ่ายในการเดินทางมาโรงเรียนค่อนข้างสูง ภาวะเศรษฐกิจ ถดถอยทำให้ผู้ปกครองจำนวนหนึ่งไม่สามารถสนับสนุนกิจกรรมของโรงเรียนได้ ภาวะเศรษฐกิจของประเทศ มีผลกระทบต่อการจัดสรรงบประมาณด้านการศึกษา

6. ข้อมูลด้านอาคารสถานที่

โรงเรียน มีอาคารเรียนและอาคารประกอบจำนวน 13 หลัง ได้แก่

- อาคารพระราชปัญญาโกศล** เป็นอาคารเรียนหลังคาทรงไทย 3 ชั้น ใช้ประโยชน์ดังนี้
- ชั้นที่ 1 เป็นห้องผู้อำนวยการโรงเรียน สำนักงานผู้อำนวยการโรงเรียน ห้องประชุมราชพฤกษ์ สำนักงานกลุ่มบริหารงบประมาณ ห้องแผนงานและสารสนเทศ ห้องงานวิจัย สำนักงานกลุ่มบริหารวิชาการ ห้องแนะแนว
 - ชั้นที่ 2 จัดเป็นห้องสมุดเฉลิมพระเกียรติฉลองสิริราชสมบัติครบ 60 ปี
 - ชั้นที่ 3 จัดเป็นห้องเรียนคอมพิวเตอร์ 5 ห้อง และห้องพักครูคอมพิวเตอร์

- อาคาร 2** เป็นอาคาร 4 ชั้น มีทางเดินเชื่อมถึง อาคาร 1 อาคาร 3 อาคาร 4 อาคาร 5 และอาคาร 7
- ชั้นที่ 1 ห้องสถานักเรียน ห้องเครือข่ายผู้ปกครอง และห้องกิจกรรมพัฒนาผู้เรียน
 - ชั้นที่ 2 และ 4 ใช้เป็นห้องเรียนปกติ
 - ชั้นที่ 3 เป็นห้องพักครูภาษาไทย และห้องเรียนปกติ

- อาคาร 3** เป็นอาคาร 4 ชั้น
- ชั้นที่ 1 จัดเป็นห้องปกครองและหัวหน้าระดับชั้น ห้องปฏิบัติการคหกรรม และใช้พื้นที่เป็นโรงอาหาร
 - ชั้นที่ 2 จัดเป็นห้องนาฏศิลป์ ห้องปฏิบัติการฟิสิกส์ ห้องคลีนิกรักษัคณิต ห้อง GSP ห้องศูนย์คณิตศาสตร์ ห้องพักครูคณิตศาสตร์
 - ชั้นที่ 3 ศูนย์อาเซียน ห้องศูนย์ภาษาไทย และห้องเรียนปกติ

ชั้นที่ 4 จัดเป็นห้องพักรูภาษาต่างประเทศ ห้องศูนย์ภาษาฝรั่งเศส ห้องศูนย์ภาษาจีน ห้องศูนย์ภาษาอังกฤษ ห้องศูนย์ภาษาญี่ปุ่น ห้องศูนย์ภาษาเกาหลี ห้อง Multimedia and Research Center และห้องเรียนปกติ

อาคาร 4 เป็นอาคาร 4 ชั้น

ชั้นที่ 1 จัดเป็นสำนักงานกลุ่มบริหารงานบุคคล สำนักงานกลุ่มบริหารทั่วไป และห้องระบบดูแล ช่วยเหลือนักเรียนและโรงเรียนคุณธรรม

ชั้นที่ 2 จัดเป็นห้องเรียนพิเศษวิทยาศาสตร์ – คณิตศาสตร์ (Gifted) ระดับมัธยมศึกษาตอนปลาย

ชั้นที่ 3 จัดเป็นห้องเรียนพิเศษวิทยาศาสตร์ – คณิตศาสตร์ (Gifted) ระดับมัธยมศึกษาตอนต้น

ชั้นที่ 4 จัดเป็นห้องเรียนพิเศษโครงการจัดการเรียนการสอนตามหลักสูตรกระทรวงศึกษาธิการเป็น ภาษาอังกฤษ MEP

อาคาร 5 เป็นอาคาร 4 ชั้น

ชั้นที่ 1 จัดเป็นห้องผลิตเอกสาร ห้องคลังข้อสอบ ห้องทะเบียนวัดผล ห้องศูนย์ธุรกิจศึกษา ห้องศูนย์โรงเรียนเศรษฐกิจพอเพียง และห้องเรียนปกติ

ชั้นที่ 2 จัดเป็นห้องพักรูวิทยาศาสตร์และเทคโนโลยี ห้องศูนย์วิทยาศาสตร์และเทคโนโลยี ห้องสำนักงานห้องเรียนพิเศษวิทยาศาสตร์ – คณิตศาสตร์ (Gifted) ห้องปฏิบัติการชีววิทยา และห้องปฏิบัติการเคมี

ชั้นที่ 3 จัดเป็นห้องปฏิบัติการวิทยาศาสตร์ทั่วไป 1,2,3 และ ห้องเรียน STEM STUDENT FACILITY CENTER

ชั้นที่ 4 จัดเป็นห้อง English Cyber Hub ห้อง English Support Center ห้องพักรูชาวต่างชาติ และห้องเรียนพิเศษโครงการจัดการเรียนการสอนตามหลักสูตร กระทรวงศึกษาธิการเป็นภาษาอังกฤษ SEP

อาคาร 6 เป็นอาคารฝึกงาน 2 ชั้น

ชั้นล่าง เป็นห้องฝึกงานช่างไม้ ช่างโลหะห้องปฏิบัติการเขียนแบบ

ชั้นบน เป็นห้องศูนย์วิชาการงานอาชีพ และห้องปฏิบัติการงานช่างประดิษฐ์

อาคาร 7 เป็นอาคาร 4 ชั้น

ชั้นที่ 1 ห้องพยาบาลและใช้พื้นที่เป็นโรงอาหาร

ชั้นที่ 2 ห้องเรียนปกติจำนวน 2 ห้อง ห้องโสตทัศนศึกษา ห้องน้ำครุ 2 ห้อง และห้องน่านักเรียน

ชั้นที่ 3 ห้องเรียนนาฏศิลป์และดนตรีไทย 1 ห้อง ห้องเรียนทัศนศิลป์ 1 ห้อง และห้องพักรูศิลปะ ห้องเรียนปกติ 4 ห้อง

ชั้นที่ 4 ห้องพักรูสังคม 1 ห้อง ห้องจริยธรรม 1 ห้อง และห้องเรียนปกติ 4 ห้อง

อาคารหอประชุมเฉลิมพระเกียรติ

ชั้นล่าง เป็นธนาคารโรงเรียน ห้องพักรูพลศึกษา และสภกรณ์โรงเรียน

ชั้นบน เป็นห้องประชุมเฉลิมพระเกียรติ

อาคารเฉลิมพระเกียรติกาญจนาภิเษก

เป็นอาคารชั้นเดียว ใช้เป็นห้องปฏิบัติการดนตรีไทยและดนตรีสากล

ห้องพฤกษศาสตร์โรงเรียน

เป็นอาคารชั้นเดียว ใช้ประโยชน์เป็นห้องการเรียนรู้สวนพฤกษศาสตร์โรงเรียน

อาคารห้องพักนักการภารโรง เป็นอาคาร 2 ชั้น

ชั้นล่าง เป็นห้องพักพนักงานเวรชาย

ชั้นบน เป็นห้องพักนักการภารโรง

เรือนห้องพักพนักงานขับรถ

เป็นอาคารตู้คอนเทนเนอร์ชั้นเดียว 1 หลัง ใช้เป็นห้องพักพนักงานขับรถ

บทที่ 2

ทิศทางการพัฒนาคุณภาพการศึกษาประจำปีงบประมาณ 2567

ในการพัฒนาคุณภาพการศึกษาของโรงเรียนตามปรัชญา คำขวัญ วิสัยทัศน์ พันธกิจ เป้าประสงค์ และมาตรฐานการศึกษาของสถานศึกษา โรงเรียนนวมินทราชูทิศ กรุงเทพมหานคร ได้กำหนดกลยุทธ์ และจุดเน้นของโรงเรียน นำมาจัดทำแผนปฏิบัติการประจำปีงบประมาณ 2567 ดังนี้

ปรัชญา โรงเรียนนวมินทราชูทิศ กรุงเทพมหานคร

ความรู้ คู่คุณธรรม

คำขวัญ

รักษาศักดิ์ศรี มีคุณธรรม นำวิชาการ สืบสานงานพระราชดำริ

วิสัยทัศน์

เทิดทูนสถาบันพระมหากษัตริย์ พัฒนาคุณภาพผู้เรียนให้มีความรู้คู่คุณธรรม ก้าวทันศตวรรษที่ 21

พันธกิจ

- ส่งเสริมให้ผู้เรียนมีความจงรักภักดีและเทิดทูนสถาบันพระมหากษัตริย์
- พัฒนาหลักสูตรสถานศึกษาและจัดกระบวนการเรียนการสอนที่เน้นผู้เรียนเป็นสำคัญ
- พัฒนาผู้เรียนให้มีผลสัมฤทธิ์ทางการเรียนที่สูงขึ้น มีศักยภาพตามความถนัด ความสนใจและมีทักษะการเรียนรู้ในศตวรรษที่ 21
- ส่งเสริมให้ผู้เรียนมีคุณธรรม จริยธรรม และคุณลักษณะอันพึงประสงค์
- ส่งเสริมครูให้มีศักยภาพในการจัดการเรียนรู้รองรับการเปลี่ยนแปลงและสามารถปฏิบัติงานได้ตาม มาตรฐานวิชาชีพ
- พัฒนาระบบการบริหารจัดการศึกษาที่ดีตามหลักธรรมาภิบาล เป็นที่ยอมรับของชุมชน สังคมและทุกภาคส่วนเข้ามามีส่วนร่วมในการจัดการศึกษา

เป้าประสงค์

- ผู้เรียนมีความจงรักภักดีและเทิดทูนสถาบันพระมหากษัตริย์ ยึดมั่นในการปกครองระบอบ ประชาธิปไตยอันมีพระมหากษัตริย์ทรงเป็นประมุข
- สถานศึกษามีหลักสูตรสถานศึกษา การจัดกระบวนการเรียนรู้ การวัดและประเมินผลตามสภาพจริง ที่เน้นผู้เรียนเป็นสำคัญ
- ผู้เรียนมีสมรรถนะตามหลักสูตรและมีผลสัมฤทธิ์ทางการเรียนที่สูงขึ้น
- ผู้เรียนมีทักษะการเรียนรู้ในศตวรรษที่ 21
- ผู้เรียนมีสุนทรียภาพด้านศิลปะ ดนตรี กีฬา
- ผู้เรียนมีคุณธรรม จริยธรรม และคุณลักษณะอันพึงประสงค์

7. ครูมีศักยภาพ ในการจัดการเรียนรู้รองรับการเปลี่ยนแปลงและสามารถปฏิบัติงานได้ตามมาตรฐานวิชาชีพ
8. สถานศึกษามีระบบการบริหารจัดการศึกษาที่ดีตามหลักธรรมาภิบาล เป็นที่ยอมรับของชุมชน สังคมและทุกภาคส่วนเข้ามามีส่วนร่วมในการจัดการศึกษา
9. สถานศึกษามีความปลอดภัยเป็นแหล่งเรียนรู้ของชุมชน มีระบบเทคโนโลยี และสภาพแวดล้อมที่เอื้อต่อการเรียนรู้

จุดเน้น

1. ผู้เรียนได้รับการปลูกฝัง ให้มีความจงรักภักดีและเทิดทูนสถาบันพระมหากษัตริย์ ยึดมั่นในการปกครองระบอบประชาธิปไตยอันมีพระมหากษัตริย์ ทรงเป็นประมุข
2. ผู้เรียนได้รับการส่งเสริมคุณธรรม จริยธรรม และคุณลักษณะอันพึงประสงค์
3. ผู้เรียนมีสมรรถนะตามหลักสูตร และมีผลสัมฤทธิ์ทางการเรียนที่สูงขึ้นเป็นไปตามค่าเป้าหมายที่สถานศึกษากำหนด
4. ส่งเสริมให้ผู้เรียนมีความสามารถในการสร้างนวัตกรรม
5. เสริมความรู้ความเข้าใจเกี่ยวกับภัยคุกคามในรูปแบบใหม่ เช่น อาชญากรรม และความรุนแรงในรูปแบบต่างๆ สิ่งเสพติด ภัยพิบัติจากธรรมชาติ ภัยจากโรคอุบัติใหม่และภัยจากไซเบอร์
6. ส่งเสริมให้ผู้เรียนมีทักษะการเรียนรู้ในศตวรรษที่ 21
7. ส่งเสริมให้ครูมีองค์ความรู้ด้านการวิจัย และสนับสนุนให้มีการเผยแพร่งานวิจัยอย่างแพร่หลาย
8. ส่งเสริมการจัดการเรียนรู้เชิงรุก Active Learning
9. สถานศึกษามีการจัดสภาพแวดล้อม แหล่งเรียนรู้ ระบบเทคโนโลยี และบริการที่ส่งเสริมให้ผู้เรียน

พัฒนาเต็มศักยภาพ

แผนงานประจำ

- แผนงานที่ 1 ด้านบริหารวิชาการ
- แผนงานที่ 2 ด้านบริหารงบประมาณ
- แผนงานที่ 3 ด้านบริหารงานบุคคล
- แผนงานที่ 4 ด้านบริหารทั่วไป

โครงการประจำ

- โครงการประจำที่ 1 ด้านบริหารวิชาการ
- โครงการประจำที่ 2 ด้านบริหารงบประมาณ
- โครงการประจำที่ 3 ด้านบริหารงานบุคคล
- โครงการประจำที่ 4 ด้านบริหารทั่วไป

กลยุทธ์ของโรงเรียน

- กลยุทธ์ที่ 1 ส่งเสริมให้ผู้เรียนมีความจงรักภักดีและเทิดทูนสถาบันพระมหากษัตริย์
- กลยุทธ์ที่ 2 ยกระดับคุณภาพการศึกษาตามศักยภาพของผู้เรียนให้สอดคล้องกับการเปลี่ยนแปลงในศตวรรษที่ 21
- กลยุทธ์ที่ 3 ส่งเสริมศักยภาพครูและบุคลากรทางการศึกษา

กลยุทธ์ที่ 4 ส่งเสริมระบบบริหารจัดการศึกษาอย่างมีประสิทธิภาพโดยยึดหลักธรรมาภิบาล

มาตรฐานการศึกษาของระดับการศึกษาขั้นพื้นฐาน

1. คุณภาพของผู้เรียน ประกอบด้วย ผลสัมฤทธิ์ทางวิชาการ และคุณลักษณะอันพึงประสงค์
2. กระบวนการบริหารและการจัดการ
3. กระบวนการจัดการเรียนการสอนที่เน้นผู้เรียนเป็นสำคัญ

ประมาณการรายรับและการจัดสรรงบประมาณ ประจำปีงบประมาณ 2567

1. ค่าจัดการเรียนการสอน (เงินอุดหนุนรายหัว)

ประมาณการรายรับ

ที่	ระดับชั้น	ภาคเรียนที่ 2/2566			ภาคเรียนที่ 1/2567			จำนวนเงิน รวม 2/2566 และ 1/2567
		จำนวน นักเรียน	จำนวน เงิน/คน	รวมทั้งสิ้น	จำนวน นักเรียน	จำนวน เงิน/คน	รวมทั้งสิ้น (บาท)	
1	มัธยมศึกษา ตอนต้น	1,273	1,890	2,405,970	1,276	1,890	2,411,640	4,817,610
2	มัธยมศึกษาตอน ปลาย	1,095	2,052	2,246,940	1,162	2,052	2,384,424	4,631,364
		จำนวนเงินรวม		4,652,910	จำนวนเงินรวม		4,796,064	9,448,974
จำนวนเงินรวม ปีงบประมาณ 2567 (ภาคเรียนที่ 2/2566+ภาคเรียนที่ 1/2567)							9,448,974	

การจัดสรรงบประมาณ

ที่	รายการ	จำนวนเงิน (บาท)		รวมทั้งสิ้น (บาท)	หมายเหตุ
		ภาคเรียนที่ 2/2566	ภาคเรียนที่ 1/2567		
1	ค่าสาธารณูปโภค (ค่าไฟฟ้า, ค่าน้ำ, ค่าโทรศัพท์)	2,300,000	2,700,000	5,000,000	
2	งบสนับสนุนการจัดการศึกษา - ค่ากระดาษและหมึกโรเนียว	300,000	300,000	600,000	
3	กลุ่มบริหารวิชาการ	1,231,746	1,077,638	2,309,384	ร้อยละ 60
4	- กลุ่มบริหารงบประมาณ - กลุ่มบริหารงานบุคคล - กลุ่มบริหารทั่วไป - สำนักงานผู้อำนวยการ	615,873	538,819	1,154,692	ร้อยละ 30
5	งบสำรองจ่าย	205,291	179,607	384,898	ร้อยละ 10
จำนวนเงินรวม (บาท)		4,652,910	4,796,064	9,448,974	

2. ค่าใช้จ่ายในการจัดการศึกษาขั้นพื้นฐาน (เงินอุดหนุนเรียนฟรี)

	ระดับชั้น/จำนวนนักเรียน	ค่าหนังสือ	ค่าอุปกรณ์การเรียน	ค่าเครื่องแบบนักเรียน	ค่ากิจกรรมฯ	รวมทั้งสิ้น (บาท)
ภาคเรียนที่ 2/2566	มัธยมศึกษาตอนต้น (1,273 คน)	-	330,980	-	604,675	935,655
	มัธยมศึกษาตอนปลาย (1,095 คน)	-	284,700	-	561,735	846,435
	รวมทั้งสิ้น	-	615,680	-	1,166,410	1,782,090
ภาคเรียนที่ 1/2567	มัธยมศึกษาตอนต้น (1,276 คน)	1,151,038	331,760	638,000	606,100	2,726,898
	มัธยมศึกษาตอนปลาย (1,162 คน)	1,505,280	302,120	639,100	596,106	3,042,606
	รวมทั้งสิ้น	2,656,318	633,880	1,277,100	1,202,206	5,769,504
จำนวนเงินรวม ปีงบประมาณ 2567 (ภาคเรียนที่ 2/2566+ภาคเรียนที่ 1/2567)		<u>2,656,318</u>	<u>1,249,560</u>	<u>1,277,100</u>	<u>2,368,616</u>	<u>7,551,594</u>

3. เงินรายได้สถานศึกษา

รายการ	ภาคเรียนที่ 2/2566		ภาคเรียนที่ 1/2567		ประมาณการ เงินรายได้ฯ/ ปีงบประมาณ
	จำนวน นร. 2,368 คน	ประมาณการ รายรับ 70%	จำนวน นร. 2,438 คน	ประมาณการ รายรับ 70%	
เงินบำรุงการศึกษาห้องเรียนทั่วไป					
1. ค่าจ้างครูชาวต่างประเทศ		828,800		853,300	1,682,100
2. ค่าจ้างครูที่มีความเชี่ยวชาญในสาขาเฉพาะ		1,491,840		1,535,940	3,027,780
3. ค่าสอนคอมพิวเตอร์ฯ		828,800		853,300	1,682,100
4. ค่าจ้างบุคลากรที่ปฏิบัติงานในสถานศึกษา		2,320,640		2,389,240	4,709,880
5. ค่าประกันอุบัติเหตุผู้เรียน				487,600	487,600
6. ค่าบัตรนักเรียน (ม.1, ม.4 = 898 คน)			898 คน	44,900	44,900
รวมทั้งสิ้น (บาท) **ห้องเรียนทั่วไป		5,470,080		6,164,280	11,634,360
7. เงินบำรุงการศึกษาห้องเรียนพิเศษ Gifted	169 คน	1,679,860	181 คน	1,773,800	3,453,660
8. เงินบำรุงการศึกษาห้องเรียนพิเศษ MEP	92 คน	914,480	87 คน	852,600	1,767,080
9. เงินบำรุงการศึกษาห้องเรียนพิเศษ SEP	95 คน	362,425	103 คน	378,525	740,950
รวมทั้งสิ้น (บาท) **ห้องเรียนพิเศษ		2,956,765		3,004,925	5,961,690
รวมประมาณการเงินรายได้สถานศึกษาปีงบประมาณ 2567 จำนวนทั้งสิ้น (บาท)					<u>17,596,050</u>

สรุปรวมประมาณการรายรับ ประจำปีงบประมาณ 2567

แหล่งงบประมาณรายรับ	จำนวนเงิน (บาท)
1. เงินอุดหนุนรายหัว ปีงบประมาณ 2567	9,448,974
2. เงินอุดหนุนเรียนฟรี ปีงบประมาณ 2567	7,551,594
- เงินเรียนฟรีมีวัตถุประสงค์ (ค่าน้ำหนังสือเรียน/ค่าเครื่องแบบ/ค่าอุปกรณ์การเรียน)	5,182,978
- เงินเรียนฟรีกิจกรรมพัฒนาผู้เรียน	2,368,616
3. เงินรายได้สถานศึกษา ปีงบประมาณ 2567	17,596,050
4. เงินอุดหนุนรายหัวเหลือจ่าย ปีงบประมาณ 2566	3,250,000
5. เงินอุดหนุนเรียนฟรีเหลือจ่าย ปีงบประมาณ 2566	1,280,000
6. เงินรายได้สถานศึกษาเหลือจ่าย ปีงบประมาณ 2566	20,441,241
- เงินรายได้สถานศึกษาเหลือจ่ายทั่วไป	8,401,935
- เงินรายได้สถานศึกษาเหลือจ่ายมีวัตถุประสงค์ (จัดสร้างพระบรมราชานุสาวรีย์ ร.9)	12,039,306
รวมทั้งสิ้น	59,567,859

**แหล่งที่มาของเงินรายได้สถานศึกษาเหลือจ่ายมีวัตถุประสงค์ (จัดสร้างพระบรมราชานุสาวรีย์ ร.9)

1) เงินจัดสร้างฯ ตามแผนปฏิบัติการปีงบประมาณ 2566	4,056,560 บาท
2) เงินผ้าป่าการศึกษา	687,309.25 บาท
3) เงินเทศน์มหาชาติ	895,436.50 บาท
4) เงินรายได้เหลือจ่ายอื่นๆ	6,400,000.25 บาท
รวมทั้งสิ้น	12,039,306 บาท

แผนภูมิแสดงประมาณการรายรับประจำปีงบประมาณ 2567

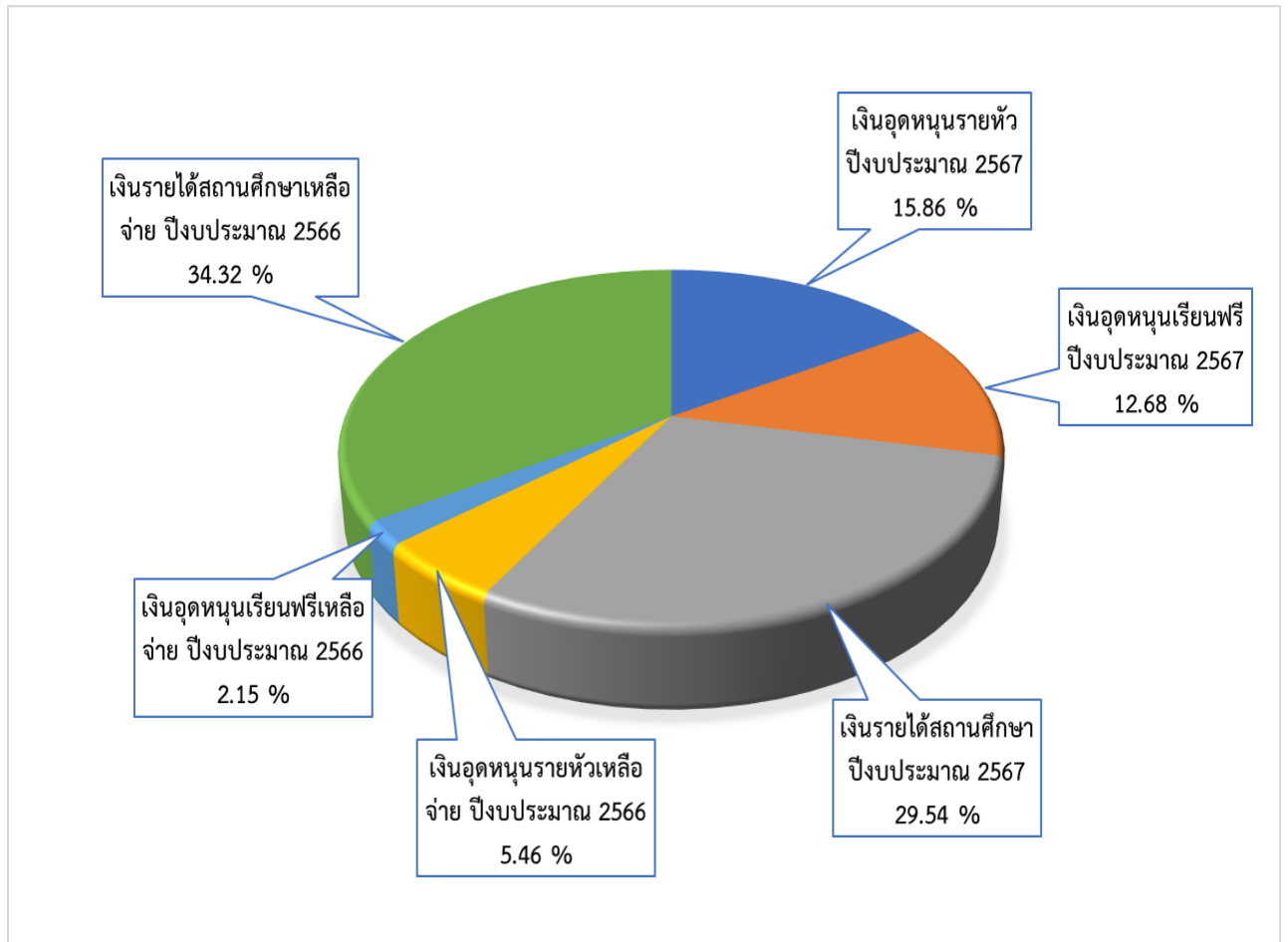

แผนงาน/ กลยุทธ์	อุดหนุนรายหัว		อุดหนุนเรียนฟรี		รายได้สถานศึกษา		อุดหนุนเหลือจ่าย		รายได้เหลือจ่าย		เรียนฟรีเหลือจ่าย		รวม
	2/2566	1/2567	2/2566	1/2567	2/2566	1/2567	2/2566	1/2567	2/2566	1/2567	2/2566	1/2567	
6) โครงการพัฒนาคุณภาพห้องเรียนพิเศษ					1,498,700	860,639			150,000	200,000			2,709,339.00
6.1 โครงการห้องเรียนพิเศษวิทยาศาสตร์-คณิตศาสตร์ (Gifted)					577,380	442,966			445,000				1,465,346.00
6.2 โครงการจัดการเรียนการสอนตามหลักสูตรกระทรวงศึกษาธิการเป็นภาษาอังกฤษ (MEP/SEP)	144,940	134,487	212,419				66,000	250,000			142,560		950,406.00
7) โครงการส่งเสริมให้ผู้เรียนมีสุนทรียภาพและลักษณะนิสัยทางด้านศิลปะ ดนตรี กีฬามีสุขภาพกายและสุขภาพจิตที่ดี	64,140	90,030	99,245				30,000		215,600	21,000			520,015.00
รวมเงินโครงการประจำด้านที่ 1 ด้านบริหารวิชาการ	654,749.00	452,031.60	897,871.00	1,265,400.00	2,904,880.00	2,146,905.00	97,860.00	250,000.00	595,000.00	200,000.00	214,263.00	25,000.00	9,703,959.60
ด้านที่ 2 ด้านบริหารงบประมาณ													
8) โครงการพัฒนาคุณภาพการจัดการศึกษาตามนโยบายของรัฐ	20,543	17,425								5,000			42,967.50
9) โครงการส่งเสริมการบริหารและการจัดการศึกษาโดยใช้โรงเรียนเป็นฐานและภาคีเครือข่ายร่วมพัฒนา	84,350	75,000					12,350	161,750	289,720	65,185			688,355.00
รวมเงินโครงการประจำด้านที่ 2 ด้านบริหารงบประมาณ	104,892.50	92,425.00	-	-	-	-	12,350.00	161,750.00	289,720.00	70,185.00	-	-	731,322.50
ด้านที่ 3 ด้านบริหารงานบุคคล													
10) โครงการส่งเสริมศักยภาพครูและบุคลากรทางการศึกษา	5,500	5,000							22,800	128,550	105,000		266,850.00
รวมเงินโครงการประจำด้านที่ 3 ด้านบริหารงานบุคคล	5,500	5,000							22,800	128,550	105,000		266,850.00
ด้านที่ 4 ด้านบริหารทั่วไป													
11) โครงการส่งเสริมความจงรักภักดีและเทิดทูนต่อสถาบันพระมหากษัตริย์	39,640	42,545									49,000		131,185.00
12) โครงการคนดีศรีนวมินทร์	32,260	95,160		106,100			37,250	55,900	4,550	10,200	24,075		365,495.00
13) โครงการส่งเสริมคุณธรรม จริยธรรมและคุณลักษณะอันพึงประสงค์	7,300	10,305					60,000	60,000	25,200	14,800	3,500	3,500	184,605.00
14) โครงการพัฒนาความเข้มแข็งระบบดูแลช่วยเหลือนักเรียน	39,640	42,545									49,000		131,185.00
15) โครงการพัฒนาสภาพแวดล้อม แหล่งเรียนรู้และระบบเทคโนโลยีที่เอื้อต่อการเรียนรู้ให้ปลอดภัยตามวิถีปกติใหม่	85,408	54,992			174,440	181,790	293,000	252,000	3,924,100	171,835	308,300		5,445,865.00
รวมเงินโครงการประจำด้านที่ 4 ด้านบริหารทั่วไป	228,748.00	293,032.00	99,245.00	106,100.00	174,440.00	181,790.00	420,250.00	367,900.00	4,169,450.00	217,835.00	384,875.00	3,500.00	6,647,165.00

แผนงาน/ กลยุทธ์	อุดหนุนรายหัว		อุดหนุนเรียนฟรี		รายได้สถานศึกษา		อุดหนุนเหลือจ่าย		รายได้เหลือจ่าย		เรียนฟรีเหลือจ่าย		รวม
	2/2566	1/2567	2/2566	1/2567	2/2566	1/2567	2/2566	1/2567	2/2566	1/2567	2/2566	1/2567	
3. โครงการตามกลยุทธ์													
กลยุทธ์ที่ 1 ส่งเสริมให้ผู้เรียนมีความจงรักภักดีและเทิดทูนสถาบันพระมหากษัตริย์													
โครงการที่ 1 โครงการสร้างพระบรมราชานุสาวรีย์พระบาทสมเด็จพระปรมินทรมหาภูมิพลอดุลยเดช										12,039,306			12,039,306.00
กลยุทธ์ที่ 2 ยกระดับคุณภาพการศึกษาตามศักยภาพของผู้เรียนให้สอดคล้องกับการเปลี่ยนแปลงใน ศตวรรษที่ 21													
โครงการที่ 2 โครงการส่งเสริมคุณภาพผู้เรียนให้ก้าวทันศตวรรษที่ 21	47,599	64,135			59965	821706	15,600	15600	310,390				1,334,995.00
กลยุทธ์ที่ 3 ส่งเสริมศักยภาพครูและบุคลากรทางการศึกษา													
โครงการที่ 3 โครงการส่งเสริมสมรรถนะครูในศตวรรษที่ 21													0.00
กลยุทธ์ที่ 4 ส่งเสริมระบบบริหารจัดการศึกษาอย่างมีประสิทธิภาพโดยยึดหลักธรรมาภิบาล													
โครงการที่ 4 สถานศึกษาปลอดภัย							1,000,000	500000	800,000		300000		2,600,000.00
รวมเงินกลยุทธ์ที่ 1 - 4	47,599	64,135			59,965	821,706	1,015,600	515,600	1,110,390	12,039,306	300,000		15,974,301
รวม	4,590,738.00	4,858,236.00	4,269,114	3,282,480	8,302,745	9,293,305	1,742,255	1,507,745	7,239,998	13,201,243	1,040,249	239,751	59,567,859.00
	9,448,974		7,551,594		17,596,050		3,250,000		20,441,241		1,280,000		

แผนภูมิแสดงประมาณการรายจ่ายและการจัดสรรงบประมาณประจำปี 2567
 จำแนกตามแผนงานประจำ โครงการประจำ และโครงการตามกลยุทธ์ของโรงเรียน

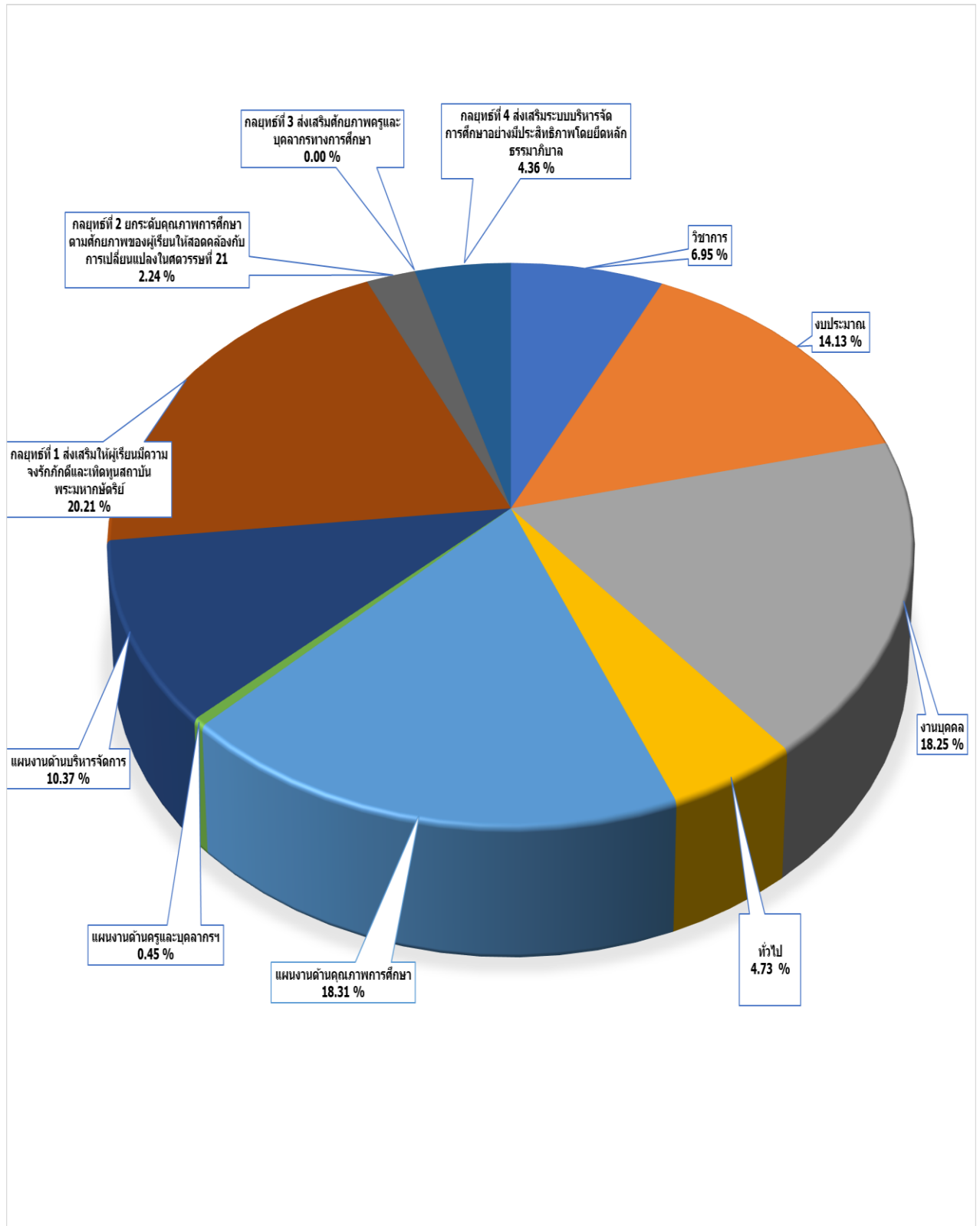

สรุปประมาณการงบประมาณรายรับ - รายจ่าย ประจำปีงบประมาณ 2567

ประมาณการรายรับ	จำนวนเงิน (บาท)	ประมาณการรายจ่าย	จำนวนเงิน (บาท)
1. เงินอุดหนุนรายหัว	9,448,974.00	1. แผนงานประจำด้านบริหารวิชาการ	4,138,694.90
2. เงินอุดหนุนเรียนฟรี	7,551,594.00	2. แผนงานประจำด้านบริหาร งบประมาณ	8,416,585.00
3. เงินรายได้สถานศึกษา	17,596,050.00	3. แผนงานประจำด้านบริหารงาน บุคคล	10,872,239.00
4. เงินเหลือจ่ายจาก ปีงบประมาณ 2566		4. แผนงานประจำด้านบริหารทั่วไป	2,816,742.00
- เงินอุดหนุนเหลือจ่าย	3,250,000.00	5. โครงการประจำด้านบริหารวิชาการ	9,703,959.60
- เงินรายได้เหลือจ่าย	20,441,241.00	6. โครงการประจำด้านบริหาร งบประมาณ	731,322.50
- เงินอุดหนุนเรียนฟรีเหลือจ่าย	1,280,000.00	7. โครงการประจำด้านบริหารงาน บุคคล	266,850.00
		8. โครงการประจำด้านบริหารทั่วไป	6,647,165.00
		9. กลยุทธ์ที่ 1 ส่งเสริมให้ผู้เรียน มีความจงรักภักดีและเทิดทูน สถาบัน พระมหากษัตริย์	12,039,306.00
		10. กลยุทธ์ที่ 2 ยกระดับคุณภาพ การศึกษาตามศักยภาพของผู้เรียน ให้สอดคล้องกับการเปลี่ยนแปลงใน ศตวรรษที่ 21	1,334,995.00
		11. กลยุทธ์ที่ 3 ส่งเสริมศักยภาพครู และบุคลากรทางการศึกษา	0.00
		12. กลยุทธ์ที่ 4 ส่งเสริมระบบบริหาร จัดการศึกษาอย่างมีประสิทธิภาพ โดยยึดหลักธรรมาภิบาล	2,600,000.00
รวมประมาณการรายรับทั้งสิ้น	59,567,859.00	รวมประมาณการรายจ่ายทั้งสิ้น	59,567,859.00

บทที่ 3

แผนงานประจำ โครงการประจำและโครงการตามกลยุทธ์ โรงเรียนนวมินทราชูทิศ กรุงเทพมหานคร

แผนงานประจำ

1. ด้านบริหารวิชาการ (2 แผนงาน)
2. ด้านบริหารงบประมาณ (3 แผนงาน)
3. ด้านบริหารงานบุคคล (2 แผนงาน)
4. ด้านบริหารทั่วไป (2 แผนงาน)

โครงการประจำ

ด้านที่ 1 ด้านบริหารวิชาการ

1. โครงการยกระดับผลสัมฤทธิ์ทางการเรียน (14 กิจกรรม)
2. โครงการส่งเสริมทักษะการอ่าน การเขียน การคิด การสื่อสาร การใช้เทคโนโลยี และการแสวงหาความรู้ด้วยตนเอง (26 กิจกรรม)
3. โครงการพัฒนาหลักสูตรสถานศึกษาและกระบวนการจัดการเรียนการสอนที่เน้นผู้เรียนเป็นสำคัญ (10 กิจกรรม)
4. โครงการส่งเสริมความเป็นเลิศทางด้านวิชาการ (13 กิจกรรม)
5. โครงการส่งเสริมทักษะทางวิชาชีพ และเจตคติที่ดีต่ออาชีพสุจริต (2 กิจกรรม)
6. โครงการพัฒนาคุณภาพห้องเรียนพิเศษ
 - 6.1 โครงการห้องเรียนพิเศษวิทยาศาสตร์ – คณิตศาสตร์ (Gifted) (8 กิจกรรม)
 - 6.2 โครงการจัดการเรียนการสอนตามหลักสูตรกระทรวงศึกษาธิการเป็นภาษาอังกฤษ (MEP/SEP) (13 กิจกรรม)
7. โครงการส่งเสริมให้ผู้เรียนมีสุนทรียภาพและลักษณะนิสัยทางด้านศิลปะ ดนตรี กีฬา มีสุขภาพกาย และสุขภาพจิตที่ดี (16 กิจกรรม)

ด้านที่ 2 ด้านบริหารงบประมาณ

8. โครงการพัฒนาคุณภาพการจัดการศึกษาตามนโยบายของรัฐ (9 กิจกรรม)
9. โครงการส่งเสริมการบริหารและการจัดการศึกษาโดยใช้โรงเรียนเป็นฐานและภาคีเครือข่ายร่วมพัฒนา (17 กิจกรรม)

ด้านที่ 3 ด้านบริหารงานบุคคล

10. โครงการส่งเสริมศักยภาพครูและบุคลากรทางการศึกษา (17 กิจกรรม)

ด้านที่ 4 ด้านบริหารทั่วไป

11. โครงการส่งเสริมความจงรักภักดีและเทิดทูนต่อสถาบันพระมหากษัตริย์ (8 กิจกรรม)
12. โครงการคนดีศรีนวมินท์ (18 กิจกรรม)
13. โครงการส่งเสริมคุณธรรม จริยธรรมและคุณลักษณะอันพึงประสงค์ (21 กิจกรรม)
14. โครงการพัฒนาความเข้มแข็งระบบดูแลช่วยเหลือนักเรียน (8 กิจกรรม)
15. โครงการพัฒนาสภาพแวดล้อม แหล่งเรียนรู้และระบบเทคโนโลยีที่เอื้อต่อการเรียนรู้ให้ปลอดภัยตามวิถีปกติใหม่ (38 กิจกรรม)

โครงการตามกลยุทธ์

กลยุทธ์ที่ 1 ส่งเสริมให้ผู้เรียนมีความจงรักภักดีและเทิดทูนสถาบันพระมหากษัตริย์ (1 กิจกรรม)

โครงการที่ 1 โครงการสร้างพระบรมราชานุสาวรีย์ พระบาทสมเด็จพระปรมินทรมหาภูมิพลอดุลยเดช

กลยุทธ์ที่ 2 ยกระดับคุณภาพการศึกษาตามศักยภาพของผู้เรียนให้สอดคล้องกับการเปลี่ยนแปลงในศตวรรษที่ 21

โครงการที่ 2 โครงการส่งเสริมคุณภาพผู้เรียนให้ก้าวทันศตวรรษที่ 21 (13 กิจกรรม)

กลยุทธ์ที่ 3 ส่งเสริมศักยภาพครูและบุคลากรทางการศึกษา

โครงการที่ 3 โครงการส่งเสริมสมรรถนะครูในศตวรรษที่ 21 (2 กิจกรรม)

กลยุทธ์ที่ 4 ส่งเสริมระบบบริหารจัดการศึกษาอย่างมีประสิทธิภาพโดยยึดหลักธรรมาภิบาล

โครงการที่ 4 สถานศึกษาปลอดภัย (5 กิจกรรม)



โรงเรียนนวมินทราชูทิศ กรุงเทพมหานคร
แผนงานประจำ ด้านบริหารวิชาการ
ปีงบประมาณ 2567

แผนงาน/กิจกรรม	เป้าหมาย เชิง ปริมาณ (หน่วย)	ระยะ เวลา ดำเนิน การ	แหล่งที่มาของงบประมาณ/จำนวนเงินที่ได้รับจัดสรร					ผู้รับ ผิดชอบ
			เงินอุดหนุน รายหัว	เงินอุดหนุน เรียนฟรี	เงินเหลือจ่าย			
					อุดหนุน เหลือ จ่าย	รายได้ เหลือ จ่าย	เรียนฟรี เหลือ จ่าย	
1. แผนงานกลุ่มงานจัดการเรียนการสอน								
1. สนับสนุนการเรียน การสอนกลุ่มสาระฯ ภาษาไทย	85 รายการ	2/2566 1/2567	4,890 6,890					กลุ่มสาระฯ ภาษาไทย
2. สนับสนุนการเรียน การสอนกลุ่มสาระฯ คณิตศาสตร์	34 รายการ	2/2566 1/2567	8,214 12,010					กลุ่มสาระฯ คณิตศาสตร์
3. สนับสนุนการเรียน การสอนกลุ่มสาระฯ ภาษาต่างประเทศ	35 รายการ	2/2566 1/2567	16,376 11,936					กลุ่มสาระฯ ภาษาต่าง ประเทศ
4. สนับสนุนการเรียน การสอนเพื่อพัฒนาทักษะ ทางด้านวิทยาศาสตร์และ เทคโนโลยี	60 รายการ	2/2566 1/2567	14,134.70 5,863.60					กลุ่มสาระฯ วิทยาศาสตร์ และเทคโนโลยี
5. สนับสนุนการเรียน การสอนกลุ่มสาระฯ วิทยาศาสตร์และเทคโนโลยี	60 รายการ	2/2566 1/2567	8,346 14,652					กลุ่มสาระฯ วิทยาศาสตร์ และเทคโนโลยี
6. สนับสนุนการเรียน การสอนกลุ่มสาระฯ สุขศึกษาและพลศึกษา	20 รายการ	2/2566 1/2567	5,499 1,718					กลุ่มสาระฯ สุขศึกษาและ พลศึกษา
7. สนับสนุนการเรียน การสอนกลุ่มสาระฯศิลปะ	20 รายการ	2/2566 1/2567	10,000 6,679					กลุ่มสาระฯ ศิลปะ
8. สนับสนุนการเรียน การสอนกลุ่มสาระฯสังคม ศึกษา ศาสนา และวัฒนธรรม	40 รายการ	2/2566 1/2567	9,392 14,640					กลุ่มสาระฯ สังคมศึกษา

แผนงาน/กิจกรรม	เป้าหมาย เชิง ปริมาณ (หน่วย)	ระยะ เวลา ดำเนินการ	แหล่งที่มาของงบประมาณ/จำนวนเงินที่ได้รับจัดสรร					ผู้รับ ผิดชอบ
			เงินอุดหนุน รายหัว	เงินอุดหนุน เรียนฟรี	เงินเหลือจ่าย			
					อุดหนุน เหลือ จ่าย	รายได้ เหลือ จ่าย	เรียนฟรี เหลือ จ่าย	
9. สนับสนุนการเรียน การสอนกิจกรรมพัฒนา ผู้เรียน	17 รายการ	2/2566 1/2567	3,090 2,627					กิจกรรม พัฒนา ผู้เรียน
10. พัฒนาหลักสูตร สถานศึกษา	10 เล่ม	1/2567	4,000					งานพัฒนา หลักสูตร สถานศึกษา
11. พัฒนางานวิจัยคุณภาพ การศึกษา	11 เล่ม	1/2567	3,300					งานวิจัยฯ
12. จัดทำรายงานการ ประเมินตนเอง	30 เล่ม	1/2567	12,600					งานประกัน คุณภาพ การศึกษา
2. แผนงานกลุ่มงานสนับสนุนการจัดการเรียนการสอน								
13. สนับสนุนการเรียน การสอนแนะแนว	50 รายการ	2/2566	14,890					งานแนะ แนวฯ
14. จัดทำบอร์ดสารสนเทศ ห้องแนะแนว	2 รายการ	2/2566	4,370					งานแนะ แนวฯ
15. สนับสนุนการปฏิบัติงาน สำนักงานวิชาการ (ซ่อม บำรุงอุปกรณ์สำนักงาน วิชาการ)	20 รายการ	2/2566 1/2567	15,000 15,000					งาน สำนักงาน วิชาการ
16. จัดซื้อหนังสือเรียน ม.1-6	2,438 คน	2/2566		2,656,318				งานบริการ ทางวิชาการ
17. สนับสนุนการปฏิบัติงาน งานทะเบียนนักเรียน	23 รายการ	2/2566 1/2567	12,177.67 17,537.57					งานทะเบียน นักเรียน
18. ซ่อมบำรุงบอร์ด ประชาสัมพันธ์งานทะเบียน	1 รายการ	2/2566	4,280					งานทะเบียน นักเรียน
19. สนับสนุนการปฏิบัติงาน งานวัดและประเมินผล	18 รายการ	2/2566 1/2567	15,262.48 58,787.94					งานวัดและ ประเมินผล
20. ค่าเช่าสัญญาณ อินเทอร์เน็ต	1 รายการ	2/2566					19,260	งานวัดและ ประเมินผล
21. สนับสนุนการปฏิบัติงาน กลุ่มบริหารวิชาการ	40 รายการ	2/2566 1/2567	187,362.65 261,591.29					งานสำนักงาน วิชาการ
22. สนับสนุนการ ดำเนินงานพัฒนาคุณภาพ การศึกษา (กระดาษและ หมึกโรเนียว)	2 รายการ	2/2566 1/2567	300,000 300,000					งาน สำนักงาน วิชาการ
23. สนับสนุนการปฏิบัติงาน รับสมัครนักเรียน	50 รายการ	2/2566	80,000					งานรับ นักเรียน
รวมแผนงานประจำด้านบริหารวิชาการ			1,463,116.90	2,656,318			19,260	

รวมงบประมาณจำนวนทั้งสิ้น 4,138,694.90 บาท (สี่ล้านหนึ่งแสนสามหมื่นแปดพันหกร้อยเก้าสิบสี่บาทเก้าสิบสตางค์)

ช่วงที่	แหล่งที่มาของงบประมาณ					รวม
	เงินอุดหนุน รายหัว	เงินอุดหนุน เรียนฟรี	เงินเหลือจ่าย			
			อุดหนุน เหลือจ่าย	รายได้ เหลือจ่าย	เรียนฟรี เหลือจ่าย	
1. ภาคเรียนที่ 2/2566	713,284.50	2,656,318	-	-	19,260	3,388,862.50
2. ภาคเรียนที่ 1/2567	749,832.40	-	-	-	-	749,832.40
รวมทั้งสิ้น	1,463,086.90	2,656,318	-	-	19,260	4,138,694.90

ผู้เสนอแผนงานประจำ
 (นางสุพัฒตรา ไชยเมือง)
 รองผู้อำนวยการกลุ่มบริหารวิชาการ



โรงเรียนนวมินทราชูทิศ กรุงเทพมหานคร

แผนงานประจำ ด้านบริหารงบประมาณ

ปีงบประมาณ 2567

แผนงาน/กิจกรรม	เป้าหมาย เชิง ปริมาณ (หน่วย)	ระยะ เวลา ดำเนินการ	แหล่งที่มาของงบประมาณ/จำนวนเงินที่ได้รับจัดสรร					ผู้รับ ผิดชอบ
			เงินอุดหนุน รายหัว	เงินอุดหนุน เรียนฟรี	เงินเหลือจ่าย			
					อุดหนุน เหลือ จ่าย	รายได้ เหลือ จ่าย	เรียนฟรี เหลือ จ่าย	
1. แผนงานสำนักงานผู้อำนวยการ								
1. สนับสนุนการปฏิบัติงาน สำนักงานผู้อำนวยการ	20 รายการ	2/2566 1/2567	12,160 10,934					สำนักงาน ผู้อำนวยการ
2. จัดซื้อหมึกพิมพ์	1 รายการ	2/2566				23,700		สำนักงาน ผู้อำนวยการ
3. สนับสนุนการปฏิบัติงาน สำนักงานผู้อำนวยการ (คอมพิวเตอร์โน้ตบุ๊กและ เครื่องพิมพ์)	2 รายการ	2/2566				33,250		สำนักงาน ผู้อำนวยการ
4. พัฒนาศักยภาพผู้เรียน (สำรองจ่าย 10%)	1 รายการ	2/2566 1/2567	130,291 104,607					สำนักงาน ผู้อำนวยการ
2. แผนงานกลุ่มงานนโยบายและแผน								
5. สนับสนุนการปฏิบัติงาน กลุ่มงานนโยบายและแผน	44 รายการ	2/2566 1/2567	26,871 22,733					งานแผนงาน
6. สนับสนุนงบกลางสำรอง จ่าย/ฉุกเฉิน/จำเป็น/เร่งด่วน	2,438 คน	2/2566 1/2567			39,695 39,695	142,438 142,437	16,851 16,851	งานแผนงาน
3. แผนงานกลุ่มงานการเงินและสินทรัพย์								
7. สนับสนุนค่าใช้จ่ายในการ จัดการศึกษาขั้นพื้นฐาน	2,438 คน	2/2566 1/2567		615,680 1,910,980				งานการเงิน
8. บริหารจัดการระบบ สาธารณูปโภค	2,438 คน	2/2566 1/2567	2,300,000 2,700,000					งานการเงิน
9. พัฒนาเว็บไซต์กลุ่มบริหาร งบประมาณ	1 เว็บไซต์	2/2566	3,000					งานการเงิน
10. สนับสนุนการปฏิบัติงาน กลุ่มงานการเงินและ สินทรัพย์	32 รายการ	2/2566 1/2567	37,411 37,001					งานพัสดุ
11. สนับสนุนการปฏิบัติงาน กลุ่มงานการเงินและ สินทรัพย์ (คอมพิวเตอร์)	2 เครื่อง	2/2566				50,000		งานพัสดุ
รวมแผนงานประจำกลุ่มบริหารงบประมาณ			5,385,008	2,526,660	79,390	391,825	33,702	

รวมงบประมาณจำนวนทั้งสิ้น 8,416,585 บาท (แปดล้านสี่แสนหนึ่งหมื่นหกพันห้าร้อยแปดสิบห้าบาทถ้วน)

ช่วงที่	แหล่งที่มาของงบประมาณ					รวม
	เงินอุดหนุน รายหัว	เงินอุดหนุน เรียนฟรี	เงินเหลือจ่าย			
			อุดหนุน เหลือจ่าย	รายได้ เหลือจ่าย	เรียนฟรี เหลือจ่าย	
1. ภาคเรียนที่ 2/2566	2,509,733	615,680	39,695	249,388	16,851	3,431,347
2. ภาคเรียนที่ 1/2567	2,875,275	1,910,980	39,695	142,437	16,851	4,985,238
รวมทั้งสิ้น	5,385,008	2,526,660	79,390	391,825	33,702	8,416,585



.....ผู้เสนอแผนงานประจำ

(นางสาวรุจิราภา นาคะพงษ์)

รองผู้อำนวยการกลุ่มบริหารงบประมาณ



โรงเรียนนวมินทราชูทิศ กรุงเทพมหานคร
แผนงานประจำ ด้านบริหารงานบุคคล
ปีงบประมาณ 2567

แผนงาน/กิจกรรม	เป้าหมาย เชิง ปริมาณ (หน่วย)	ระยะ เวลา ดำเนินการ	แหล่งที่มาของงบประมาณ/จำนวนเงินที่ได้รับจัดสรร					ผู้รับ ผิดชอบ
			เงินอุดหนุน รายหัว	เงินรายได้ สถาน ศึกษา	เงินเหลือจ่าย			
					อุดหนุน เหลือ จ่าย	รายได้ เหลือ จ่าย	เรียนฟรี เหลือ จ่าย	
1. แผนงานกลุ่มงานบุคลากร								
1. ค่าจ้างครูชาวต่างชาติ (ห้องเรียนปกติ)	5 คน	2/2566 1/2567		828,800 853,300				กลุ่มสาระฯ ภาษาต่าง ประเทศ
2. ค่าจ้างครูชาวต่างชาติ และผู้เชี่ยวชาญ (MEP/SEP)	3 คน	2/2566 1/2567		556,280 617,824				งานห้องเรียน พิเศษ (MEP/SEP)
3. ค่าจ้างเจ้าหน้าที่ส่งเสริม พัฒนาศักยภาพผู้เรียน (GIFTED)	1 คน	2/2566 1/2567		90,000 90,000				งานห้องเรียน พิเศษ (GIFTED)
4. ค่าจ้างครูอัตราจ้าง	16 คน	2/2566 1/2567		540,000 900,000				งานวางแผน อัตรากำลัง
5. ค่าจ้างเจ้าหน้าที่สำนักงาน	30 คน	2/2566 1/2567		1,395,000 1,395,000				งานวางแผน อัตรากำลัง
6. ค่าจ้างลูกจ้างชั่วคราว	20 คน	2/2566 1/2567		720,000 720,000				งานวางแผน อัตรากำลัง
7. ค่าตอบแทนนอกเวลา ราชการ	30 คน	2/2566 1/2567		15,900 16,800				งานวางแผน อัตรากำลัง
8. ค่าจ้างเจ้าหน้าที่รักษา ความปลอดภัย	2 คน	2/2566 1/2567		282,480 282,480				งานรักษา ความปลอดภัย
9. ค่าจ้างพนักงาน ทำความสะอาด	10 คน	2/2566 1/2567		735,000 735,000				งานอาคาร สถานที่ฯ
10. ค่าตอบแทนล่วงเวลา พนักงานขับรถ	3 คน	2/2566 1/2567				3,000 3,000		งาน ยานพาหนะ
2. แผนงานกลุ่มงานส่งเสริมและพัฒนา								
11. สนับสนุนการปฏิบัติงาน กลุ่มบริหารงานบุคคล	50 รายการ	2/2566 1/2567	49,229 43,146					งานพัฒนา บุคลากร
รวมแผนงานประจำด้านบริหารงานบุคคล			92,375	10,773,864		6,000		

รวมงบประมาณจำนวนทั้งสิ้น 10,872,239 บาท (สิบล้านแปดแสนเจ็ดหมื่นสองพันสองร้อยสามสิบกับาทถ้วน)

ช่วงที่	แหล่งที่มาของงบประมาณ					รวม
	เงินอุดหนุน รายหัว	เงินรายได้ สถานศึกษา	เงินเหลือจ่าย			
			อุดหนุน เหลือจ่าย	รายได้ เหลือจ่าย	เรียนฟรี เหลือจ่าย	
1. ภาคเรียนที่ 2/2566	49,229	5,163,460	-	3,000	-	5,215,689
2. ภาคเรียนที่ 1/2567	43,146	5,610,404	-	3,000	-	5,656,550
รวมทั้งสิ้น	92,375	10,773,864	-	6,000	-	10,872,239

.....ผู้เสนอแผนงานประจำ
(นางสาวนพรัตน์ พิมพ์แสง)
รองผู้อำนวยการกลุ่มบริหารงานบุคคล



โรงเรียนนวมินทราชูทิศ กรุงเทพมหานคร

แผนงานประจำ ด้านบริหารทั่วไป

ปีงบประมาณ 2567

แผนงาน/กิจกรรม	เป้าหมาย เชิง ปริมาณ (หน่วย)	ระยะ เวลา ดำเนินการ	แหล่งที่มาของงบประมาณ/จำนวนเงินที่ได้รับจัดสรร					ผู้รับ ผิดชอบ
			เงินอุดหนุน รายหัว	เงินรายได้ สถาน ศึกษา	เงินเหลือจ่าย			
					อุดหนุน เหลือ จ่าย	รายได้ เหลือจ่าย	เรียนฟรี เหลือ จ่าย	
1. แผนงานกลุ่มงานกิจการนักเรียน								
1. สนับสนุนการปฏิบัติงาน กลุ่มงานกิจการนักเรียน		2/2566 1/2567	39,742 42,934			9,000	งานสำนักงาน กลุ่มงานกิจการ นักเรียน	
2. จัดทำบัตรนักเรียน	838 คน	1/2567		44,900			งานกิจการ นักเรียน	
3. จัดทำคู่มือนักเรียน	1,000 คน	1/2567					65,000 งานกิจการ นักเรียน	
2. แผนงานกลุ่มงานบริการ								
4. สนับสนุนการปฏิบัติงาน กลุ่มงานบริการ	50 รายการ	2/2566 1/2567	34,385 35,536			25,000	งานธุรการ และสารบรรณ	
5. สนับสนุนการปฏิบัติงาน งานประชาสัมพันธ์	15 รายการ	2/2566 1/2567	5,950 5,450				งานประชาสัมพันธ์	
6. สนับสนุนพัฒนาระบบ งานประชาสัมพันธ์	4 รายการ	2/2566 1/2567	10,000 10,000				งานประชาสัมพันธ์	
7. จัดทำวารสารราชพฤกษ์	2,000 เล่ม	1/2567					94,400 งานประชาสัมพันธ์	
8. สนับสนุนการปฏิบัติงาน งานอนามัย	24 รายการ	2/2566 1/2567	5,841 2,132				งานอนามัย	
9. จัดซื้อยาและเวชภัณฑ์	22 รายการ	1/2567	9,650				งานอนามัย	
10. ค่าประกันอุบัติเหตุ นักเรียน	2,438 คน	1/2567		487,600			งานอนามัย	
11. จัดซื้อสมุดตรวจสุขภาพ นักเรียน	1,000 คน	1/2567	9,200				งานอนามัย	
12. บริจาคโลหิต	2 รายการ	2/2566 1/2567	4,085 4,085				งานอนามัย	
13. เสริมสร้างประสิทธิภาพ ระบบการควบคุมภายใน สถานศึกษา	3 รายการ	1/2567	1,932				งานควบคุม ภายใน	
14. จัดซื้อน้ำมันเชื้อเพลิง	5 คัน	2/2566 1/2567	50,000 50,000		100,000 100,000		งาน ยานพาหนะ	
15. ซ่อมบำรุงยานพาหนะ	5 คัน	2/2566 1/2567			56,500 40,000		งาน ยานพาหนะ	

แผนงาน/กิจกรรม	เป้าหมาย เชิง ปริมาณ (หน่วย)	ระยะ เวลา ดำเนินการ	แหล่งที่มาของงบประมาณ/จำนวนเงินที่ได้รับจัดสรร					ผู้รับ ผิดชอบ	
			เงินอุดหนุน รายหัว	เงินรายได้ สถาน ศึกษา	เงินเหลือจ่าย				
					อุดหนุน เหลือ จ่าย	รายได้ เหลือจ่าย	เรียนฟรี เหลือ จ่าย		
16. ต่อภาษีรถยนต์ประจำปี	3 คัน	1/2567				10,000			งาน ยานพาหนะ
17. ประกันภัยรถยนต์	4 คัน	1/2567					117,000		งาน ยานพาหนะ
18. จัดซื้ออุปกรณ์ล้างรถ	5 คัน	1/2567					6,480		งาน ยานพาหนะ
19. พัฒนาระบบ งานโสตทัศนศึกษา	20 รายการ	2/2566 1/2567	40,000 40,000						งานโสต ทัศนศึกษา
20. สนับสนุนการบริหาร จัดการงานอาคารสถานที่ (จัดซื้อวัสดุ)	5 รายการ	2/2566 1/2567	20,000 41,940				310,500		งานอาคาร สถานที่
21. เปลี่ยนสารกรองน้ำ	1 รายการ	2/2566						20,000	งานอาคาร สถานที่
22. ค่ากำจัดขยะ	12 เดือน	2/2566 1/2567						24,000 24,000	งานอาคาร สถานที่
23. ค่าวัสดุสิ่งปฏิภูม	1 รายการ	2/2566 1/2567						5,000 5,000	งานอาคาร สถานที่
24. ค่าฉีดกำจัดปลวก	1 รายการ	2/2566						50,000	งานอาคาร สถานที่
25. เปลี่ยน/ซ่อมแซมป้าย ห้องและป้ายอาคาร	1 รายการ	2/2566					50,000		งานอาคาร สถานที่
26. จ้างตัดหญ้า	12 เดือน	2/2566 1/2567						6,000 6,000	งานอาคาร สถานที่
27. จัดซื้ออุปกรณ์ทำความสะอาด	12 รายการ	2/2566 1/2567	67,000 30,500						งานอาคาร สถานที่
28. ซ่อมบำรุงอาคาร สถานที่	1 รายการ	2/2566 1/2567					300,000 300,000		งานอาคาร สถานที่
รวมแผนงานประจำด้านบริหารงานบุคคล			560,362	532,500	306,500	1,117,980	299,400		

รวมงบประมาณจำนวนทั้งสิ้น 2,816,742 บาท (สองล้านแปดแสนหนึ่งหมื่นหกพันเจ็ดร้อยสี่สิบสอง บาทถ้วน)

ช่วงที่	แหล่งที่มาของงบประมาณ					รวม
	เงินอุดหนุน รายหัว	เงินรายได้ สถานศึกษา	เงินเหลื่อมจ่าย			
			อุดหนุน เหลื่อมจ่าย	รายได้ เหลื่อมจ่าย	เรียนฟรี เหลื่อมจ่าย	
1. ภาคเรียนที่ 2/2566	277,003	-	156,500	694,500	105,000	1,233,003
2. ภาคเรียนที่ 1/2567	283,359	532,500	150,000	423,480	194,400	1,583,739
รวมทั้งสิ้น	560,362	532,500	306,500	1,117,980	299,400	2,816,742

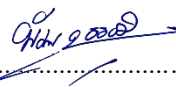
ผู้เสนอแผนงานประจำ
 (นายพีรบุลย์ บุญธรรม)
 รองผู้อำนวยการกลุ่มบริหารทั่วไป



โรงเรียนนวมินทราชูทิศ กรุงเทพมหานคร
แบบเสนอโครงการประจำ
โครงการที่ 1 : โครงการยกระดับผลสัมฤทธิ์ทางการเรียน
ปีงบประมาณ 2567

1. รายละเอียดกิจกรรมและงบประมาณ

กิจกรรม	เป้าหมาย เชิงปริมาณ (หน่วย)	ระยะ เวลา ดำเนินการ	แหล่งที่มาของงบประมาณ/จำนวนเงินที่ได้รับจัดสรร						ผู้รับผิดชอบ
			เงิน อุดหนุน รายหัว	เงิน อุดหนุน เรียนฟรี	เงินรายได้ สถานศึกษา	เงินเหลือจ่าย			
						อุดหนุน เหลือจ่าย	รายได้ เหลือจ่าย	เรียนฟรี เหลือจ่าย	
1. พัฒนานักเรียน อ่านเขียนไม่คล่อง	400 คน	2/2566 1/2567	4,800 3,000						กลุ่มสาระฯ ภาษาไทย
2. เสริมทักษะการ คิดคำนวณ	2,438 คน	2/2566 1/2567	2,100 2,100						กลุ่มสาระฯ คณิตศาสตร์
3. ทิวเข้มสู่รั้ว มหาวิทยาลัย	360 คน	2/2566		36,000					งานแนะแนว
4. ทิวเข้มเตรียม สอบ TGAT	นักเรียน 200 คน	2/2566 1/2567							งานแนะแนว
5. Open House in NMK ม.6	นักเรียน 360 คน	2/2566 1/2567							งานแนะแนว
6. ติดตามผล (ทิวเข้มสู่รั้ว มหาวิทยาลัย)	360 คน	1/2567	1,050						งานแนะแนว
7. ยกระดับ ผลสัมฤทธิ์ทาง การเรียนกลุ่มสาระฯ ภาษาไทย	2,438 คน	2/2566 1/2567							กลุ่มสาระฯ ภาษาไทย
8. ยกระดับ ผลสัมฤทธิ์ทาง การเรียนกลุ่มสาระฯ คณิตศาสตร์	400 คน	2/2566 1/2567							กลุ่มสาระฯ คณิตศาสตร์
9. ยกระดับ ผลสัมฤทธิ์ทาง การเรียนกลุ่มสาระฯ วิทยาศาสตร์ฯ	2,438 คน	2/2566 1/2567							กลุ่มสาระฯ วิทยาศาสตร์ และ เทคโนโลยี
10. ยกระดับ ผลสัมฤทธิ์ทาง การเรียนกลุ่มสาระฯ สังคมศึกษาฯ	2,438 คน	2/2566 1/2567							กลุ่มสาระฯ สังคมศึกษา ศาสนา และ วัฒนธรรม

กิจกรรม	เป้าหมายเชิงปริมาณ (หน่วย)	ระยะเวลาดำเนินการ	แหล่งที่มาของงบประมาณ/จำนวนเงินที่ได้รับจัดสรร						ผู้รับผิดชอบ
			เงินอุดหนุนรายหัว	เงินอุดหนุนเรียนฟรี	เงินรายได้สถานศึกษา	เงินเหลือจ่าย			
						เงินเหลือจ่าย	รายได้เหลือจ่าย	เรียนฟรีเหลือจ่าย	
11. ยกระดับผลสัมฤทธิ์ทางการเรียนกลุ่มสาระฯ สุขศึกษาและพลศึกษา	2,438 คน	2/2566 1/2567							กลุ่มสาระฯ สุขศึกษาและพลศึกษา
12. ยกระดับผลสัมฤทธิ์ทางการเรียนกลุ่มสาระฯ ศิลปะ	360 คน	2/2566 1/2567							กลุ่มสาระฯ ศิลปะ
13. ยกระดับผลสัมฤทธิ์ทางการเรียนกลุ่มสาระฯ การงานอาชีพ	360 คน	2/2566 1/2567							กลุ่มสาระฯ การงานอาชีพ
14. ยกระดับผลสัมฤทธิ์ทางการเรียนกลุ่มสาระฯ ภาษาต่างประเทศ	2,438 คน	2/2566 1/2567							กลุ่มสาระฯ ภาษาต่างประเทศ

2. งบประมาณ

รวมงบประมาณทั้งสิ้น 49,050 บาท (สี่หมื่นเก้าพันห้าสิบบาทถ้วน)

ประเภทเงินงบประมาณ

ช่วงเวลา	แหล่งที่มาของงบประมาณ						รวม
	เงินอุดหนุนรายหัว	เงินอุดหนุนเรียนฟรี	เงินรายได้สถานศึกษา	เงินเหลือจ่าย			
				เงินเหลือจ่าย	รายได้เหลือจ่าย	เรียนฟรีเหลือจ่าย	
1. ภาคเรียนที่ 2/2566	6,900	36,000	-	-	-	-	42,900
2. ภาคเรียนที่ 1/2567	6,150	-	-	-	-	-	6,150
รวมทั้งสิ้น	13,050	36,000	-	-	-	-	49,050

ลงชื่อ ผู้เสนอโครงการ/ผู้เห็นชอบโครงการ

(นางสุพัฒตรา ไชยเมือง)

รองผู้อำนวยการกลุ่มบริหารวิชาการ



โรงเรียนนวมินทราชูทิศ กรุงเทพมหานคร

แบบเสนอโครงการประจำ

โครงการที่ 2 : โครงการส่งเสริมทักษะการอ่าน การเขียน การคิด การสื่อสาร การใช้เทคโนโลยี

และการแสวงหาความรู้ด้วยตนเอง

ปีงบประมาณ 2567

1. รายละเอียดกิจกรรมและงบประมาณ

กิจกรรม	เป้าหมาย เชิง ปริมาณ (หน่วย)	ระยะ เวลา ดำเนินการ	แหล่งที่มาของงบประมาณ/จำนวนเงินที่ได้รับจัดสรร						ผู้รับผิดชอบ
			เงิน อุดหนุน รายหัว	เงิน อุดหนุน เรียนฟรี	เงินรายได้ สถานศึกษา	เงินเหลือจ่าย			
						อุดหนุน เหลือจ่าย	รายได้ เหลือจ่าย	เรียนฟรี เหลือจ่าย	
1. พัฒนา อัจฉริยภาพ ด้านการอ่าน	2,438 คน	2/2566 1/2567	2,300 1,300						กลุ่มสาระฯ ภาษาไทย
2. พัฒนาการคิด วิเคราะห์ภาษาไทย	100 คน	2/2566 1/2567	5,200 5,400						กลุ่มสาระฯ ภาษาไทย
3. ส่งเสริมทักษะ การคิดวิเคราะห์	2,438 คน	2/2566	1,731						กลุ่มสาระฯ คณิตศาสตร์
4. ค่ายวิทยาศาสตร์ สิ่งแวดล้อม	150 คน	2/2566 1/2567							กลุ่มสาระฯ วิทยาศาสตร์ และเทคโนโลยี
5. พัฒนาสื่อ กลุ่มสาระฯ คณิตศาสตร์	8 รายการ	2/2566 1/2567	4,900 1,860						กลุ่มสาระฯ คณิตศาสตร์
6. พัฒนาทักษะ ภาษาอังกฤษ เพื่อการสื่อสาร	75 คน	2/2566	5,500						กลุ่มสาระฯ ภาษา ต่างประเทศ
7. ส่งเสริมและ อบรมนายหมู่ลูกเสือ	168 คน	1/2567	22,680						กิจกรรม พัฒนา ผู้เรียน
8. ส่งเสริมยุวกาชาด ระดับกลาง	20 คน	1/2567	2,630						กิจกรรม พัฒนา ผู้เรียน
9. One day Camp ม.1	430 คน	2/2566		58,050					กิจกรรม พัฒนา ผู้เรียน
10. ค่ายพักแรมและ ทัศนศึกษา ม.2	380 คน	2/2566		468,297				46,703	กิจกรรม พัฒนา ผู้เรียน
11. One day Camp ม.3	463 คน	2/2566		62,505					กิจกรรม พัฒนา ผู้เรียน

2. งบประมาณ

รวมงบประมาณทั้งสิ้น 3,873,785 บาท (สามล้านแปดแสนเจ็ดหมื่นสามพันเจ็ดร้อยแปดสิบห้าบาทถ้วน)

ประเภทเงินงบประมาณ

ช่วงเวลา	แหล่งที่มาของงบประมาณ						รวม
	เงินอุดหนุน รายหัว	เงินอุดหนุน เรียนฟรี	เงินรายได้ สถานศึกษา	เงินเหลือจ่าย			
				อุดหนุน เหลือจ่าย	รายได้ เหลือจ่าย	เรียนฟรี เหลือจ่าย	
1. ภาคเรียนที่ 2/2566	86,925	649,452	828,800	9,360	-	71,703	1,646,240
2. ภาคเรียนที่ 1/2567	93,845	1,265,400	843,300	-	-	25,000	2,227,545
รวมทั้งสิ้น	180,770	1,914,852	1,672,100	9,360	-	96,703	3,873,785

ลงชื่อ ผู้เสนอโครงการ
(นายศุภฤกษ์ จงสุวัฒน์)

ลงชื่อ ผู้เห็นชอบโครงการ
(นางสุพัฒตรา ไชยเมือง)
รองผู้อำนวยการกลุ่มบริหารวิชาการ



โรงเรียนนวมินทราชูทิศ กรุงเทพมหานคร

แบบเสนอโครงการประจำปี

โครงการที่ 3 : โครงการพัฒนาหลักสูตรสถานศึกษาและกระบวนการจัดการเรียนการสอน
ที่เน้นผู้เรียนเป็นสำคัญ
ปีงบประมาณ 2567

1. รายละเอียดกิจกรรมและงบประมาณ

กิจกรรม	เป้าหมาย เชิงปริมาณ (หน่วย)	ระยะเวลา ดำเนินการ	แหล่งที่มาของงบประมาณ/จำนวนเงินที่ได้รับจัดสรร						ผู้รับผิดชอบ
			เงิน อุดหนุน รายหัว	เงิน อุดหนุน เรียนฟรี	เงินรายได้ สถานศึกษา	เงินเหลือจ่าย			
						อุดหนุน เหลือจ่าย	รายได้ เหลือจ่าย	เรียนฟรี เหลือ จ่าย	
1. วันสุนทรภู่	นักเรียน 2,438 คน	1/2567	11,638						กลุ่มสาระฯ ภาษาไทย
2. วันภาษาไทย แห่งชาติ	นักเรียน 2,438 คน	1/2567	6,600						กลุ่มสาระฯ ภาษาไทย
3. สัปดาห์ คณิตศาสตร์	นักเรียน 2,438 คน	1/2567	8,835						กลุ่มสาระฯ คณิตศาสตร์
4. สัปดาห์ วิทยาศาสตร์	นักเรียน 2,438 คน	1/2567	51,499.10						กลุ่มสาระฯ วิทยาศาสตร์ และ เทคโนโลยี
5. วันชาติเกาหลี	นักเรียน 2,438 คน	2/2566	5,000						กลุ่มสาระฯ ภาษา ต่างประเทศ
6. วันตรุษจีน	นักเรียน 2,438คน	2/2566	5,000						กลุ่มสาระฯ ภาษา ต่างประเทศ
7. วันชาติฝรั่งเศส	นักเรียน 2,438 คน	1/2567	5,000						กลุ่มสาระฯ ภาษา ต่างประเทศ
8. วันทานะปะตะ	นักเรียน 2,438 คน	1/2567	5,000						กลุ่มสาระฯ ภาษา ต่างประเทศ
9. วันคริสต์มาส	นักเรียน 2,438 คน	2/2566	23,907						กลุ่มสาระฯ ภาษา ต่างประเทศ
10. กิจกรรมนิเทศ การศึกษา	ครู และ ผู้บริหาร 127 คน	2/2566 1/2567	10,747 10,747						งานนิเทศ การสอน

2. งบประมาณ

รวมงบประมาณทั้งสิ้น 143,973.10 บาท (หนึ่งแสนสี่หมื่นสามพันเก้าร้อยเจ็ดสิบสามบาทสิบสตางค์)

ประเภทเงินงบประมาณ

ช่วงเวลา	แหล่งที่มาของงบประมาณ						รวม
	เงินอุดหนุน รายหัว	เงินอุดหนุน เรียนฟรี	เงินรายได้ สถานศึกษา	เงินเหลือจ่าย			
				อุดหนุน เหลือจ่าย	รายได้ เหลือจ่าย	เรียนฟรี เหลือจ่าย	
1. ภาคเรียนที่ 2/2566	44,654.00	-	-	-	-	-	44,654.00
2. ภาคเรียนที่ 1/2567	99,319.10	-	-	-	-	-	99,319.10
รวมทั้งสิ้น	143,973.10	-	-	-	-	-	143,973.10

ลงชื่อ  ผู้เสนอโครงการ
(นางสาวอาริยา วันทา)

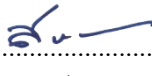
ลงชื่อ  ผู้เห็นชอบโครงการ
(นางสุพัฒตรา ไชยเมือง)
รองผู้อำนวยการกลุ่มบริหารวิชาการ



โรงเรียนนวมินทราชูทิศ กรุงเทพมหานคร
แบบเสนอโครงการประจำ
โครงการที่ 4 : ส่งเสริมความเป็นเลิศทางด้านวิชาการ
ปีงบประมาณ 2567

1. รายละเอียดกิจกรรมและงบประมาณ

กิจกรรม	เป้าหมาย เชิงปริมาณ (หน่วย)	ระยะ เวลา ดำเนินการ	แหล่งที่มาของงบประมาณ/จำนวนเงินที่ได้รับจัดสรร						ผู้รับผิดชอบ
			เงิน อุดหนุน รายหัว	เงิน อุดหนุน เรียนฟรี	เงินรายได้ สถานศึกษา	เงินเหลือจ่าย			
						อุดหนุน เหลือจ่าย	รายได้ เหลือจ่าย	เรียนฟรี เหลือจ่าย	
1. กิจกรรม แข่งขันทักษะ ภาษา อังกฤษ ฝรั่งเศส จีน ญี่ปุ่น เกาหลี ภายใน ภายนอกโรงเรียน	นักเรียน 2,438 คน	2/2566 1/2567							กลุ่มสาระฯ ภาษา ต่างประเทศ
2. กิจกรรม โครงงาน คณิตศาสตร์	นักเรียน 2,438 คน	2/2566	9,035						กลุ่มสาระฯ คณิตศาสตร์
3. กิจกรรม นำเสนอและการ ประกวดโครงงาน วิทยาศาสตร์ สร้างสรรค์	นักเรียน 300 คน	2/2566	13,960						กลุ่มสาระฯ วิทยาศาสตร์ และเทคโนโลยี
4. กิจกรรม ส่งเสริมทักษะ ความสามารถใน การทำเครื่องบิน พลังยางโดย บูรณาการผ่าน STEM ศึกษา	นักเรียน 30 คน	1/2567	9,285.50						กลุ่มสาระฯ วิทยาศาสตร์ และเทคโนโลยี
5. กิจกรรม ส่งเสริมทักษะ ในการทำจรวด ขวดน้ำ	นักเรียน 30 คน	2/2566	2,535						กลุ่มสาระฯ วิทยาศาสตร์ และเทคโนโลยี
6. กิจกรรมพัฒนา ศักยภาพนักเรียน	นักเรียน 2,438 คน	2/2566 1/2567							กลุ่มสาระฯ วิทยาศาสตร์ และเทคโนโลยี

กิจกรรม	เป้าหมายเชิงปริมาณ (หน่วย)	ระยะเวลาดำเนินการ	แหล่งที่มาของงบประมาณ/จำนวนเงินที่ได้รับจัดสรร						ผู้รับผิดชอบ
			เงินอุดหนุนรายหัว	เงินอุดหนุนเรียนฟรี	เงินรายได้สถานศึกษา	เงินเหลือจ่าย			
						อุดหนุนเหลือจ่าย	รายได้เหลือจ่าย	เรียนฟรีเหลือจ่าย	
7. การแข่งขันทักษะทางสังคมสู่สัปดาห์อาเซียน	นักเรียน 2,438 คน	1/2567	12,385						กลุ่มสาระฯ สังคมศึกษาฯ
8. กิจกรรมฝึกระเบียบแถวกองร้อยพิเศษ	นักเรียน 68 คน	1/2567	11,980						กิจกรรมพัฒนาผู้เรียน
9. กิจกรรม การพัฒนาอบรมยุวบรรณารักษ์และกิจกรรมหนังสือเล่มเล็กงานศิลปหัตถกรรมระดับชาติ ครั้งที่ 70	นักเรียน 2,438 คน	2/2566	5,800						งานห้องสมุด
10. กิจกรรมพัฒนาศักยภาพผู้เรียน	นักเรียน 2,438 คน	2/2566 1/2567	60,000 40,000						งานสำนักงานวิชาการ
11. มหกรรมวิชาการ	นักเรียน 2,438 คน	2/2566	100,000						งานสำนักงานวิชาการ
12. กิจกรรมการแข่งขันศิลปหัตถกรรม	นักเรียน 2,438 คน	2/2566	180,000						งานสำนักงานวิชาการ
13. กิจกรรมสนับสนุนบอร์ดโครงการ	5 อัน	2/2566					22,500		งานสำนักงานวิชาการ

2. งบประมาณ

รวมงบประมาณทั้งสิ้น 467,480.50 บาท (สี่แสนหกหมื่นเจ็ดพันสี่ร้อยสิบแปดบาทห้าสิบบสตางค์)

ประเภทเงินงบประมาณ

ช่วงเวลา	แหล่งที่มาของงบประมาณ						รวม
	เงินอุดหนุน รายหัว	เงินอุดหนุน เรียนฟรี	เงินรายได้ สถานศึกษา	เงินเหลือจ่าย			
				อุดหนุน เหลือจ่าย	รายได้ เหลือจ่าย	เรียนฟรี เหลือจ่าย	
1. ภาคเรียนที่ 2/2566	371,330	-	-	22,500	-	-	393,830
2. ภาคเรียนที่ 1/2567	73,650.50	-	-	-	-	-	73,650.50
รวมทั้งสิ้น	444,980.50	-	-	22,500	-	-	467,480.50

ลงชื่อ  ผู้เสนอโครงการ
(นายฉันทศักดิ์ สีสสม)

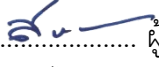
ลงชื่อ  ผู้เห็นชอบโครงการ
(นางสุพัฒตรา ไชยเมือง)
รองผู้อำนวยการกลุ่มบริหารวิชาการ



โรงเรียนนวมินทราชูทิศ กรุงเทพมหานคร

แบบเสนอโครงการประจำ

โครงการที่ 5 : ส่งเสริมทักษะทางวิชาชีพและเจตคติที่ดีต่ออาชีพสุจริต

ปีงบประมาณ 2567

1. รายละเอียดกิจกรรมและงบประมาณ

กิจกรรม	เป้าหมาย เชิงปริมาณ (หน่วย)	ระยะ เวลา ดำเนินการ	แหล่งที่มาของงบประมาณ/จำนวนเงินที่ได้รับจัดสรร						ผู้รับผิดชอบ
			เงิน อุดหนุน รายหัว	เงิน อุดหนุน เรียนฟรี	เงินรายได้ สถานศึกษา	เงินเหลือจ่าย			
						อุดหนุน เหลือจ่าย	รายได้ เหลือจ่าย	เรียนฟรี เหลือจ่าย	
1. กิจกรรมพัฒนา ทักษะการงาน อาชีพสร้างสรรค์ สู่ความเป็นเลิศ	นักเรียน 2,438 คน	1/2567	44,580						กลุ่มสาระฯ การงาน อาชีพ
2. กิจกรรมฝึก ทักษะอาชีพเพื่อ วิถีชีวิตพอเพียง	นักเรียน 200 คน	1/2567							งานแนะ แนว

2. งบประมาณ

รวมงบประมาณทั้งสิ้น 44,580 บาท (สี่หมื่นสี่พันห้าร้อยแปดสิบบาทถ้วน)

ประเภทเงินงบประมาณ

ช่วงเวลา	แหล่งที่มาของงบประมาณ						รวม
	เงินอุดหนุน รายหัว	เงินอุดหนุน เรียนฟรี	เงินรายได้ สถานศึกษา	เงินเหลือจ่าย			
				อุดหนุน เหลือจ่าย	รายได้ เหลือจ่าย	เรียนฟรี เหลือจ่าย	
1. ภาคเรียนที่ 2/2566	-	-	-	-	-	-	-
2. ภาคเรียนที่ 1/2567	44,580	-	-	-	-	-	44,580
รวมทั้งสิ้น	44,580	-	-	-	-	-	44,580

ลงชื่อ ผู้เสนอโครงการ
(นางสาวปานรวีร์ กระตุตเงิน)

ลงชื่อ ผู้เห็นชอบโครงการ
(นางสุพัตรา ไชยเมือง)

รองผู้อำนวยการกลุ่มบริหารวิชาการ



โรงเรียนนวมินทราชูทิศ กรุงเทพมหานคร
แบบเสนอโครงการประจำ
โครงการที่ 6 : พัฒนาคุณภาพห้องเรียนพิเศษ
6.1 โครงการห้องเรียนพิเศษวิทยาศาสตร์- คณิตศาสตร์ (Gifted)
ปีงบประมาณ 2567

1. รายละเอียดกิจกรรมและงบประมาณ

กิจกรรม	เป้าหมาย เชิงปริมาณ (หน่วย)	ระยะ เวลา ดำเนินการ	แหล่งที่มาของงบประมาณ/จำนวนเงินที่ได้รับจัดสรร						ผู้รับผิดชอบ
			เงิน อุดหนุน รายหัว	เงิน อุดหนุน เรียนฟรี	เงินรายได้ สถานศึกษา	เงินเหลือจ่าย			
						อุดหนุน เหลือจ่าย	รายได้ เหลือจ่าย	เรียนฟรี เหลือจ่าย	
1. สนับสนุนอุปกรณ์ การจัดการเรียนการสอน สื่อ และ เทคโนโลยี	นักเรียน 200 คน	2/2566 1/2567			307,284 281,908				น.ส.อรทิรา แก้วเจริญ และคณะครู
2. กิจกรรม เสริมสร้างการเรียนรู้ สู่ทักษะปฏิบัติการ	นักเรียน 200 คน	2/2566 1/2567			189,890 204,200				น.ส.อรทิรา แก้วเจริญ และคณะครู
3. กิจกรรมพัฒนา ศักยภาพผู้เรียนด้าน วิชาการ	นักเรียน 200 คน	2/2566 1/2567			178,500 283,900				น.ส.อรทิรา แก้วเจริญ และคณะครู
4. กิจกรรมค่าย พัฒนาวิทยาศาสตร์ คณิตศาสตร์ ภาษาอังกฤษ และ เทคโนโลยี SMET	นักเรียน 200 คน	2/2566			757,830				น.ส.อรทิรา แก้วเจริญ และคณะครู
5. กิจกรรมส่งเสริม และพัฒนาแข่งขัน ทักษะทางวิชาการ/ การทำโครงงาน/ STEM/Open House	นักเรียน 200 คน	2/2566 1/2567			10,000 10,080				น.ส.อรทิรา แก้วเจริญ และคณะครู
6. กิจกรรมพัฒนา แหล่งเรียนรู้เพื่อ ประสิทธิภาพและ ความปลอดภัยใน การจัดการเรียน การสอน	นักเรียน 200 คน	2/2566 1/2567			55,196 80,551				น.ส.อรทิรา แก้วเจริญ และคณะครู
7. กิจกรรมพัฒนา แหล่งการเรียนรู้เพื่อ ประสิทธิภาพและ	นักเรียน 200 คน	2/2566					150,000		น.ส.อรทิรา แก้วเจริญ และคณะครู

กิจกรรม	เป้าหมาย เชิงปริมาณ (หน่วย)	ระยะ เวลา ดำเนินการ	แหล่งที่มาของงบประมาณ/จำนวนเงินที่ได้รับจัดสรร						ผู้รับผิดชอบ
			เงิน อุดหนุน รายหัว	เงิน อุดหนุน เรียนฟรี	เงินรายได้ สถานศึกษา	เงินเหลือจ่าย			
						อุดหนุน เหลือจ่าย	รายได้ เหลือจ่าย	เรียนฟรี เหลือจ่าย	
ความปลอดภัยใน การจัดการเรียน การสอน (ปรับปรุง ห้อง GSP)									
8. กิจกรรมปรับปรุง ระบบจอ RAZR LED Touch Screen P-75A	นักเรียน 200 คน	1/2567					200,000		น.ส.อรทิรา แก้วเจริญ และคณะครู

2. งบประมาณ

รวมงบประมาณทั้งสิ้น 2,709,339 บาท (สองล้านเจ็ดแสนเก้าพันสามร้อยสามสิบเก้าบาทถ้วน)

ประเภทเงินงบประมาณ

ช่วงเวลา	แหล่งที่มาของงบประมาณ						รวม
	เงินอุดหนุน รายหัว	เงินอุดหนุน เรียนฟรี	เงินรายได้ สถานศึกษา	เงินเหลือจ่าย			
				อุดหนุน เหลือจ่าย	รายได้ เหลือจ่าย	เรียนฟรี เหลือจ่าย	
1. ภาคเรียนที่ 2/2566	-	-	1,498,700	-	150,000	-	1,648,700
2. ภาคเรียนที่ 1/2567	-	-	860,639	-	200,000	-	1,060,639
รวมทั้งสิ้น	-	-	2,359,339	-	350,000	-	2,709,339

ลงชื่อ ผู้เสนอโครงการ
(นางสาวอรทิรา แก้วเจริญ)

ลงชื่อ ผู้เห็นชอบโครงการ
(นางสุพัฒตรา ไชยเมือง)
รองผู้อำนวยการกลุ่มบริหารวิชาการ



โรงเรียนนวมินทราชูทิศ กรุงเทพมหานคร

แบบเสนอโครงการประจำปี

โครงการที่ 6 : พัฒนาคุณภาพห้องเรียนพิเศษ

6.2 โครงการจัดการเรียนการสอนตามหลักสูตรกระทรวงศึกษาธิการเป็นภาษาอังกฤษ (MEP&SEP)

ปีงบประมาณ 2567

1. รายละเอียดกิจกรรมและงบประมาณ

กิจกรรม	เป้าหมายเชิงปริมาณ (หน่วย)	ระยะเวลาดำเนินการ	แหล่งที่มาของงบประมาณ/จำนวนเงินที่ได้รับจัดสรร						ผู้รับผิดชอบ
			เงินอุดหนุนรายหัว	เงินอุดหนุนเรียนฟรี	เงินรายได้สถานศึกษา	เงินเหลือจ่าย			
						อุดหนุนเหลือจ่าย	รายได้เหลือจ่าย	เรียนฟรีเหลือจ่าย	
1. กิจกรรมค่ายภาษาอังกฤษ	นักเรียน 124 คน	2/2566			527,600				น.ส.ปัทมา อภิเจริญพันธ์ุ และคณะครู
2. กิจกรรมจุดประกายฝันสร้างแรงบันดาลใจ (Light up Project)	นักเรียน 103 คน	1/2567			94,160				น.ส.ปัทมา อภิเจริญพันธ์ุ และคณะครู
3. กิจกรรมการประกันคุณภาพทางการศึกษาและการวัดประเมินผลทางภาษาอังกฤษ (CEFR)	นักเรียน 188 คน	2/2566			25,380				น.ส.ปัทมา อภิเจริญพันธ์ุ และคณะครู
4. กิจกรรมการพัฒนาแหล่งเรียนรู้ สื่อ เทคโนโลยีปรับภูมิทัศน์เพื่อประสิทธิภาพการเรียนการสอน	นักเรียน 188 คน	2/2566 1/2567			4,500 73,316				น.ส.ปัทมา อภิเจริญพันธ์ุ และคณะครู
5. กิจกรรมส่งเสริมกระบวนการเรียนรู้ อย่างมีคุณภาพ (Eng Talk)	นักเรียน 188 คน	2/2566 1/2567			19,900 25,320				น.ส.ปัทมา อภิเจริญพันธ์ุ และคณะครู

กิจกรรม	เป้าหมายเชิงปริมาณ (หน่วย)	ระยะเวลาดำเนินการ	แหล่งที่มาของงบประมาณ/จำนวนเงินที่ได้รับจัดสรร						ผู้รับผิดชอบ
			เงินอุดหนุนรายหัว	เงินอุดหนุนเรียนฟรี	เงินรายได้สถานศึกษา	เงินเหลือจ่าย			
						อุดหนุนเหลือจ่าย	รายได้เหลือจ่าย	เรียนฟรีเหลือจ่าย	
6. กิจกรรมทัศนศึกษาแหล่งเรียนรู้ภายนอก ห้องเรียน MEP	นักเรียน 88 คน	1/2567			71,080				น.ส.ปัทมา อภิเจริญพันธ์ุ และคณะครู
7. กิจกรรมส่งเสริมกระบวนการเรียนรู้ อย่างมีคุณภาพ (EP/MEP Academy Competitions)	นักเรียน 56 คน	1/2567			61,400				น.ส.ปัทมา อภิเจริญพันธ์ุ และคณะครู
8. กิจกรรม English Brush Up	นักเรียน 191 คน	1/2567			81,690				น.ส.ปัทมา อภิเจริญพันธ์ุ และคณะครู
9. กิจกรรมพัฒนาระบบ ICT เพื่อการเรียนการสอน	นักเรียน 188 คน	1/2567			36,000				น.ส.ปัทมา อภิเจริญพันธ์ุ และคณะครู
10. กิจกรรมจัดทำ วิดีทัศน์เพื่อ ประชาสัมพันธ์ โครงการห้องเรียน พิเศษ MEP/SEP/GIFTED	นักเรียน 2,438 คน	2/2566					45,000		น.ส.ปัทมา อภิเจริญพันธ์ุ และคณะครู
11. กิจกรรมปรับปรุง ห้องเรียนพิเศษ MEP/SEP	นักเรียน 188 คน	2/2566					400,000		น.ส.ปัทมา อภิเจริญพันธ์ุ และคณะครู

กิจกรรม	เป้าหมายเชิงปริมาณ (หน่วย)	ระยะเวลาดำเนินการ	แหล่งที่มาของงบประมาณ/จำนวนเงินที่ได้รับจัดสรร						ผู้รับผิดชอบ
			เงินอุดหนุนรายหัว	เงินอุดหนุนเรียนฟรี	เงินรายได้สถานศึกษา	เงินเหลือจ่าย			
						อุดหนุนเหลือจ่าย	รายได้เหลือจ่าย	เรียนฟรีเหลือจ่าย	
12. กิจกรรมพัฒนาศักยภาพครูในโครงการ MEP/SEP/GIFTED (ต่างประเทศ)	ครูผู้สอน 4 คน	2/2566 1/2567							น.ส.ปัทมา อภิเจริญพันธุ์ และคณะครู
13. กิจกรรมพัฒนาศักยภาพครูในโครงการ MEP/SEP/GIFTED (ในประเทศ)	นักเรียน และครู 40 คน	2/2566 1/2567							น.ส.ปัทมา อภิเจริญพันธุ์ และคณะครู

2. งบประมาณ

รวมงบประมาณทั้งสิ้น 1,465,346 บาท (หนึ่งล้านสี่แสนหกหมื่นห้าพันสามร้อยสี่สิบบาทถ้วน)

ประเภทเงินงบประมาณ

ช่วงเวลา	แหล่งที่มาของงบประมาณ						รวม
	เงินอุดหนุนรายหัว	เงินอุดหนุนเรียนฟรี	เงินรายได้สถานศึกษา	เงินเหลือจ่าย			
				อุดหนุนเหลือจ่าย	รายได้เหลือจ่าย	เรียนฟรีเหลือจ่าย	
1. ภาคเรียนที่ 2/2566	-	-	577,380	-	445,000	-	1,022,380
2. ภาคเรียนที่ 1/2567	-	-	442,966	-	-	-	442,966
รวมทั้งสิ้น	-	-	1,020,346	-	445,000	-	1,465,346

ลงชื่อ ผู้เสนอโครงการ
(นางสาวปัทมา อภิเจริญพันธุ์)

ลงชื่อ ผู้เห็นชอบโครงการ
(นางสุพัฒตรา ไชยเมือง)
รองผู้อำนวยการกลุ่มบริหารวิชาการ



โรงเรียนนวมินทราชูทิศ กรุงเทพมหานคร

แบบเสนอโครงการประจำ

โครงการที่ 7 : ส่งเสริมให้ผู้เรียนมีสุนทรีย์ภาพและ

ลักษณะนิสัยทางด้านศิลปะ ดนตรี กีฬา มีสุขภาพกายและสุขภาพจิตที่ดี

ปีงบประมาณ 2567

1. รายละเอียดกิจกรรมและงบประมาณ

กิจกรรม	เป้าหมาย เชิงปริมาณ (หน่วย)	ระยะเวลา ดำเนินการ	แหล่งที่มาของงบประมาณ/จำนวนเงินที่ได้รับจัดสรร						ผู้รับผิดชอบ
			เงิน อุดหนุน รายหัว	เงิน อุดหนุน เรียนฟรี	เงินรายได้ สถานศึกษา	เงินเหลือจ่าย			
						อุดหนุน เหลือจ่าย	รายได้ เหลือจ่าย	เรียนฟรี เหลือจ่าย	
1. กิจกรรมการแข่งขันกีฬา ภายนอก	นักเรียน 7 ทีม	2/2566 1/2567	20,000 14,400						กลุ่มสาระฯ สุขศึกษา และพล ศึกษา
2. กิจกรรม พัฒนาการเรียน การสอนพลศึกษา	นักเรียน 2,438 คน	2/2566 1/2567	46,050 7,850					47,000	กลุ่มสาระฯ สุขศึกษา และพล ศึกษา
3. ทดสอบ สมรรถภาพ ทางร่างกายการ แข่งขันเพื่อพัฒนา ส่งเสริมความ เป็นเลิศ	นักเรียน 2,438 คน	2/2566	1,500						กลุ่มสาระฯ สุขศึกษา และพล ศึกษา
4. สัปดาห์กีฬาไทย และกีฬาพื้นบ้าน ต้านภัยยาเสพติด การแข่งขันกีฬา กระโดดเชือกหมู่	นักเรียน 2,438 คน	1/2567	17,000						กลุ่มสาระฯ สุขศึกษา และพล ศึกษา
5. กิจกรรมจัดซื้อ สื่อการเรียนการ สอนสุขศึกษา	นักเรียน 2,438 คน	1/2567	13,000						กลุ่มสาระฯ สุขศึกษา และพล ศึกษา
6. กิจกรรมการแข่งขันกีฬา ภายใน	นักเรียน 2,438 คน	2/2566						95,560	กลุ่มสาระฯ สุขศึกษา และพล ศึกษา

กิจกรรม	เป้าหมายเชิงปริมาณ (หน่วย)	ระยะเวลาดำเนินการ	แหล่งที่มาของงบประมาณ/จำนวนเงินที่ได้รับจัดสรร						ผู้รับผิดชอบ
			เงินอุดหนุนรายหัว	เงินอุดหนุนเรียนฟรี	เงินรายได้สถานศึกษา	เงินเหลือจ่าย			
						อุดหนุนเหลือจ่าย	รายได้เหลือจ่าย	เรียนฟรีเหลือจ่าย	
7. กิจกรรมจัดซื้อวัสดุ-ครุภัณฑ์การเรียนการสอนศิลปะ	นักเรียน 2,438 คน	2/2566 1/2567	4,500 12,537						กลุ่มสาระฯ ศิลปะ
8. กิจกรรมจัดซื้อวัสดุ-ครุภัณฑ์การเรียนการสอนดนตรีไทย	นักเรียน 2,438 คน	1/2567	38,500						กลุ่มสาระฯ ศิลปะ
9. กิจกรรมจัดซื้อวัสดุ-ครุภัณฑ์การเรียนการสอนดนตรีสากล	นักเรียน 2,438 คน	2/2566	20,350			36,000			กลุ่มสาระฯ ศิลปะ
10. กิจกรรมจัดซื้อวัสดุ-ครุภัณฑ์การเรียนการสอนนาฏศิลป์	นักเรียน 2,438 คน	2/2566 1/2567	29,000 31,200						กลุ่มสาระฯ ศิลปะ
11. กิจกรรมจัดซื้อวัสดุ-ครุภัณฑ์การเรียนการสอนศิลปะ (งานปั้น)	นักเรียน 2,438 คน	2/2566	13,940						กลุ่มสาระฯ ศิลปะ
12. กิจกรรมแข่งขันวงดนตรีร่วมสมัย	นักเรียน 20 คน	1/2567				20,000			กลุ่มสาระฯ ศิลปะ
13. กิจกรรมแข่งขันวงดนตรีลูกทุ่ง	นักเรียน 60 คน	1/2567				200,000			กลุ่มสาระฯ ศิลปะ
14. ค่าอาหารในการฝึกซ้อมนักเรียน	นักเรียน 60 คน	2/2566 1/2567				30,000 30,000			กลุ่มสาระฯ ศิลปะ
15. กิจกรรมกีฬาราชพลักษณ์เกม	นักเรียน 2,438 คน	2/2566		212,419					งานกิจการนักเรียน
16. กิจกรรมทักษะชีวิต	นักเรียน 150 คน	2/2566	9,600						งานแนะแนว

2. งบประมาณ

รวมงบประมาณทั้งสิ้น 950,406 บาท (เก้าแสนห้าหมื่นสี่ร้อยหกบาทถ้วน)

ประเภทเงินงบประมาณ

ช่วงเวลา	แหล่งที่มาของงบประมาณ						รวม
	เงินอุดหนุน รายหัว	เงินอุดหนุน เรียนฟรี	เงินรายได้ สถานศึกษา	เงินเหลื่อมจ่าย			
				อุดหนุน เหลื่อมจ่าย	รายได้ เหลื่อมจ่าย	เรียนฟรี เหลื่อมจ่าย	
1. ภาคเรียนที่ 2/2566	144,940	212,419	-	66,000	-	142,560	565,919
2. ภาคเรียนที่ 1/2567	134,487	-	-	250,000	-	-	384,487
รวมทั้งสิ้น	279,427	212,419	-	316,000	-	142,560	950,406

ลงชื่อ  ผู้เสนอโครงการ
(นายวิษณุ ธีรามนต์)

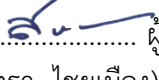
ลงชื่อ  ผู้เห็นชอบโครงการ
(นางสุพัฒตรา ไชยเมือง)
รองผู้อำนวยการกลุ่มบริหารวิชาการ



โรงเรียนนวมินทราชูทิศ กรุงเทพมหานคร

แบบเสนอโครงการประจำ

โครงการที่ 8 : พัฒนาคุณภาพการจัดการศึกษาตามนโยบายของรัฐ

ปีงบประมาณ 2567

1. รายละเอียดกิจกรรมและงบประมาณ

กิจกรรม	เป้าหมาย เชิง ปริมาณ (หน่วย)	ระยะ เวลา ดำเนินการ	แหล่งที่มาของงบประมาณ/จำนวนเงินที่ได้รับจัดสรร						ผู้รับผิดชอบ
			เงิน อุดหนุน รายหัว	เงิน อุดหนุน เรียนฟรี	เงินรายได้ สถาน ศึกษา	เงินเหลือจ่าย			
						อุดหนุน เหลือ จ่าย	รายได้ เหลือจ่าย	เรียนฟรี เหลือจ่าย	
1. กิจกรรมบริษัทสร้าง การดี สาขาที่ 21	11 รายการ	2/2566	7,040						งานโรงเรียน สุจริต
2. กิจกรรมผู้นำเยาวชน (โตไปไม่โกง)	4 รายการ	1/2567	7,150						งานโรงเรียน สุจริต
3. กิจกรรมวิจัยตาม รูปแบบโรงเรียนสุจริต	3 รายการ	2/2566	2,100						งานโรงเรียน สุจริต
4. กิจกรรม ปปช.สพฐ น้อย และปปช.สพฐ. ชุมชน	4 รายการ	1/2567	1,750						งานโรงเรียน สุจริต
5. กิจกรรมนวัตกรรม การใช้หลักสูตรต้าน ทุจริต	2 รายการ	2/2566	4,850						งานโรงเรียน สุจริต
6. กิจกรรมสร้าง ภาพยนตร์สั้นต้านทุจริต	1 รายการ	2/2566	5,000						งานโรงเรียน สุจริต
7. กิจกรรมการเตรียม ความพร้อมสู่โรงเรียน สุจริตพระราชทาน	3 รายการ	1/2567					5,000		งานโรงเรียน สุจริต
8. กิจกรรมพัฒนาห้อง เศรษฐกิจพอเพียง	2 รายการ	2/2566	1,552.50						งาน สถานศึกษา พอเพียง
9. กิจกรรมอบรมการ ขับเคลื่อนศูนย์ ครอบครัวพอเพียง	บุคลากร 135 คน	1/2567	8,525						งาน สถานศึกษา พอเพียง

2. งบประมาณ

รวมงบประมาณทั้งสิ้น 42,968 บาท (สี่หมื่นสองพันเก้าร้อยหกสิบแปดบาทถ้วน)

ประเภทเงินงบประมาณ

ช่วงเวลา	แหล่งที่มาของงบประมาณ						รวม
	เงินอุดหนุน รายหัว	เงิน อุดหนุน เรียนฟรี	เงินรายได้ สถานศึกษา	เงินเหลือจ่าย			
				อุดหนุน เหลือจ่าย	รายได้เหลือ จ่าย	เรียนฟรี เหลือจ่าย	
1. ภาคเรียนที่ 2/2566	20,543	-	-	-	-	-	20,543
2. ภาคเรียนที่ 1/2567	17,425	-	-	-	5,000	-	22,425
รวมทั้งสิ้น	37,968	-	-	-	5,000	-	42,968

ลงชื่อ  ผู้เสนอโครงการ
(นางสาวกัญญามาศ ศิริเลิศเจริญกุล)

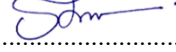
ลงชื่อ  ผู้เห็นชอบโครงการ
(นางสาวรุจิราภา นาคะพงษ์)
รองผู้อำนวยการกลุ่มบริหารงบประมาณ



โรงเรียนนวมินทราชูทิศ กรุงเทพมหานคร

แบบเสนอโครงการประจำ

โครงการที่ 9 : ส่งเสริมการบริหารและการจัดการศึกษาโดยใช้โรงเรียนเป็นฐาน

และภาคีเครือข่ายร่วมพัฒนา

ปีงบประมาณ 2567

1. รายละเอียดกิจกรรมและงบประมาณ

กิจกรรม	เป้าหมาย เชิงปริมาณ (หน่วย)	ระยะ เวลา ดำเนินการ	แหล่งที่มาของงบประมาณ/จำนวนเงินที่ได้รับจัดสรร						ผู้รับผิดชอบ
			เงิน อุดหนุน รายหัว	เงิน อุดหนุน เรียนฟรี	เงินรายได้ สถานศึกษา	เงินเหลือจ่าย			
						อุดหนุน เหลือจ่าย	รายได้ เหลือจ่าย	เรียนฟรี เหลือ จ่าย	
1. การประชุม สัมมนาวิชาการ	บุคลากร 50 คน	2/2566					234,000		งานกลุ่ม โรงเรียน เฉลิมพระ เกียรติ
2. กิจกรรม ประชุมผู้บริหาร 5 ภูมิภาค	บุคลากร 10 คน	2/2566 1/2567					28,200 22,200		งานกลุ่ม โรงเรียน เฉลิมพระ เกียรติ
3. กิจกรรม ประชุมเชิง ปฏิบัติการจัดทำ หนังสือทูลเกล้า	บุคลากร 10 คน	1/2567					18,000		งานกลุ่ม โรงเรียน เฉลิมพระ เกียรติ
4. กิจกรรมถวาย หนังสือทูลเกล้า	บุคลากร 10 คน	1/2567							งานกลุ่ม โรงเรียน เฉลิมพระ เกียรติ
5. กิจกรรมงาน ประกันคุณภาพ การศึกษา	1 ครั้ง	2/2566	9,350						งาน ประกัน คุณภาพ
6. กิจกรรม ประชุม คณะกรรมการ สถานศึกษา ชั้นพื้นฐาน	2 ครั้ง	2/2566 1/2567					7,200 7,200		สำนักงาน ผู้อำนวยการ

กิจกรรม	เป้าหมายเชิงปริมาณ (หน่วย)	ระยะเวลาดำเนินการ	แหล่งที่มาของงบประมาณ/จำนวนเงินที่ได้รับจัดสรร						ผู้รับผิดชอบ
			เงินอุดหนุนรายหัว	เงินอุดหนุนเรียนฟรี	เงินรายได้สถานศึกษา	เงินเหลือจ่าย			
						อุดหนุนเหลือจ่าย	รายได้เหลือจ่าย	เรียนฟรีเหลือจ่าย	
7. กิจกรรมประชุมสัมมนาสมาคมผู้บริหาร (10%)	2 ครั้ง	2/2566 1/2567	37,500 37,500						สำนักงานผู้อำนวยการ
8. กิจกรรมประชุมสัมมนาสภาผู้ปกครองและครู (10%)	2 ครั้ง	2/2566 1/2567	37,500 37,500						สำนักงานผู้อำนวยการ
9. การประชุมสรุปและนำเสนอผลการดำเนินโครงการ/กิจกรรม	บุคลากร 130 คน	2/2566 1/2567				12,350 12,350			งานแผนงาน
10. ประชุมเชิงปฏิบัติการประสานแผนปฏิบัติการและจัดทำปฏิทินปฏิบัติงาน	บุคลากร 60 คน	1/2567				149,400			งานแผนงาน
11. กิจกรรมประชุมเครือข่ายผู้ปกครอง	ผู้ปกครอง เครือข่าย 96 คน	2/2566					9,120		งานกิจการนักเรียน
12. กิจกรรมเลือกตั้งเครือข่ายผู้ปกครองระดับโรงเรียน	ผู้ปกครอง เครือข่าย 96 คน	1/2567					9,495		งานกิจการนักเรียน
13. กิจกรรมเลือกตั้งเครือข่ายผู้ปกครองระดับชั้นเรียน	ผู้ปกครอง เครือข่าย 110 คน	1/2567					8,290		งานกิจการนักเรียน

กิจกรรม	เป้าหมาย เชิงปริมาณ (หน่วย)	ระยะ เวลา ดำเนิน การ	แหล่งที่มาของงบประมาณ/จำนวนเงินที่ได้รับจัดสรร						ผู้รับผิดชอบ
			เงิน อุดหนุน รายหัว	เงิน อุดหนุน เรียนฟรี	เงินรายได้ สถานศึกษา	เงินเหลือจ่าย			
						อุดหนุน เหลือจ่าย	รายได้ เหลือจ่าย	เรียนฟรี เหลือ จ่าย	
14. กิจกรรม เครือข่าย ผู้ปกครองสัมพันธ์	ผู้ปกครอง เครือข่าย 110 คน	2/2566					2,000		งานกิจการ นักเรียน
15. ประเพณี สงกรานต์รดน้ำ ดำหัว	2 รายการ	2/2566					9,200		งานสัมพันธ์ ชุมชน
16. กิจกรรม มุทิตาจิตใน โอกาส เกษียณอายุ ราชการ	1 คน	2/2566							งาน สวัสดิการ
17. กีฬาสัมพันธ์	2 รายการ	2/2566 1/2567							งาน สวัสดิการ

2. งบประมาณ

รวมงบประมาณทั้งสิ้น 688,355 บาท (หกแสนแปดหมื่นแปดพันสามร้อยห้าสิบบาทถ้วน)

ประเภทเงินงบประมาณ

ช่วงเวลา	แหล่งที่มาของงบประมาณ						รวม
	เงินอุดหนุน รายหัว	เงินอุดหนุน เรียนฟรี	เงินรายได้ สถานศึกษา	เงินเหลือจ่าย			
				อุดหนุน เหลือจ่าย	รายได้ เหลือจ่าย	เรียนฟรี เหลือจ่าย	
1. ภาคเรียนที่ 2/2566	84,350	-	-	12,350	289,720	-	386,420
2. ภาคเรียนที่ 1/2567	75,000	-	-	161,750	65,185	-	301,935
รวมทั้งสิ้น	159,350	-	-	174,100	354,905	-	688,355

ลงชื่อ ผู้เสนอโครงการ/ผู้เห็นชอบโครงการ
(นางสาวรุจิราภา นาคะพงษ์)
รองผู้อำนวยการกลุ่มบริหารงบประมาณ



โรงเรียนนวมินทราชูทิศ กรุงเทพมหานคร

แบบเสนอโครงการประจำปี

โครงการที่ 10 : ส่งเสริมศักยภาพครูและบุคลากรทางการศึกษา

ปีงบประมาณ 2567

1. รายละเอียดกิจกรรมและงบประมาณ

กิจกรรม	เป้าหมาย เชิง ปริมาณ (หน่วย)	ระยะ เวลา ดำเนินการ	แหล่งที่มาของงบประมาณ/จำนวนเงินที่ได้รับจัดสรร						ผู้รับ ผิดชอบ
			เงิน อุดหนุน รายหัว	เงิน อุดหนุน เรียน ฟรี	เงินรายได้ สถานศึกษา	เงินเหลือจ่าย			
						อุดหนุน เหลือจ่าย	รายได้ เหลือจ่าย	เรียนฟรี เหลือ จ่าย	
1. กิจกรรม พัฒนาสื่อการ เรียนการสอน ภาษาไทย	45 ชิ้น	2/2566 1/2567	5,500 5,000						กลุ่มสาระฯ ภาษาไทย
2. กิจกรรม ประกวดสื่อ นวัตกรรม	ครูผู้สอน 70 คน	2/2566					3,300		งานพัฒนา สื่อ นวัตกรรม
3. อบรมความรู้ เฉพาะทาง การเงินบัญชี และพัสดุ	บุคลากร 10 คน	1/2567					30,000		งานพัฒนา บุคลากร
4. การจัดการ เรียนร่วม	ครูและ บุคลากร 120 คน	1/2567				22,800			งานพัฒนา บุคลากร
5. พัฒนา ศักยภาพครู และบุคลากร	ครูและ บุคลากร 130 คน	2/2566 1/2567					35,000 35,000		งานพัฒนา บุคลากร
6. พัฒนาสื่อ นวัตกรรมและ เทคโนโลยี ทางการศึกษา	ครูผู้สอน 70 คน	2/2566					10,250		งานพัฒนา บุคลากร
7. ส่งเสริม ศักยภาพครูและ บุคลากรทางการ ศึกษา	1 รายการ	2/2566					37,500		งานพัฒนา บุคลากร

กิจกรรม	เป้าหมาย เชิง ปริมาณ (หน่วย)	ระยะ เวลา ดำเนินการ	แหล่งที่มาของงบประมาณ/จำนวนเงินที่ได้รับจัดสรร						ผู้รับ ผิดชอบ
			เงิน อุดหนุน รายหัว	เงิน อุดหนุน เรียน ฟรี	เงินรายได้ สถานศึกษา	เงินเหลือจ่าย			
						อุดหนุน เหลือจ่าย	รายได้ เหลือจ่าย	เรียนฟรี เหลือ จ่าย	
8. อบรมผู้กำกับ ลูกเสือเนตรนารี ยุวกาชาด	ครูผู้สอน 10 คน	2/2566 1/2567					10,000 10,000		งานพัฒนา บุคลากร
9. อบรมผู้กำกับ นักศึกษาวิชา ทหาร	ครูผู้สอน 1 คน	2/2566					2,500		งานพัฒนา บุคลากร
10. อบรมครู ผู้ช่วย	ครูผู้ช่วย 20 คน	2/2566 1/2567					30,000 24,000		งานพัฒนา บุคลากร
11. พัฒนา วิชาชีพ บรรณารักษ์ฯ	ครูและ บุคลากร 2 คน	1/2567					6,000		งานพัฒนา บุคลากร
12. การแข่งขัน กีฬาครู	บุคลากร 120 คน	2/2566 1/2567							กลุ่มสาระฯ สุขศึกษา และพล ศึกษา
13. ศึกษา วัฒนธรรมและ แหล่งเรียนรู้ บุคลากรใน รร.	บุคลากร 151 คน	2/2566 1/2567							งาน สวัสดิการ
14. ศึกษา วัฒนธรรมแหล่ง เรียนรู้ ณ ต่างประเทศ	1 คน	2/2566 1/2567							งาน สวัสดิการ
15. ส่งเสริม ความก้าวหน้า ทางวิชาชีพ	ครู และ บุคลากร 60 คน	2/2566 1/2567							งาน สวัสดิการ
16. ศึกษาดูงาน นักรการภารโรง	4 รายการ	2/2566 1/2567							งานพัฒนา อาคาร สถานที่
17. ค่าชมรม พนักงานขับรถ (สพม.กท.2)	3 คน	2/2566 1/2567							งาน ยานพาหนะ

2. งบประมาณ

รวมงบประมาณทั้งสิ้น 266,850 บาท (สองแสนหกหมื่นหกพันแปดร้อยห้าสิบบาทถ้วน)

ประเภทเงินงบประมาณ

ช่วงเวลา	แหล่งที่มาของงบประมาณ						รวม
	เงินอุดหนุน รายหัว	เงินอุดหนุน เรียนฟรี	เงินรายได้ สถานศึกษา	เงินเหลือจ่าย			
				อุดหนุน เหลือจ่าย	รายได้เหลือ จ่าย	เรียนฟรี เหลือจ่าย	
1. ภาคเรียนที่ 2/2566	5,500	-	-	-	128,550	-	134,050
2. ภาคเรียนที่ 1/2567	5,000	-	-	22,800	105,000	-	132,800
รวมทั้งสิ้น	10,500	-	-	22,800	233,550	-	266,850

ลงชื่อ ผู้เสนอโครงการ
(นางสาวศิตา ประสานสุข)

ลงชื่อ ผู้เห็นชอบโครงการ
(นางสาวนพรัตน์ พิมพ์แสง)
รองผู้อำนวยการกลุ่มบริหารงานบุคคล



โรงเรียนนวมินทราชูทิศ กรุงเทพมหานคร

แบบเสนอโครงการประจำปี

โครงการที่ 11 : โครงการส่งเสริมความจงรักภักดีและเทิดทูนต่อสถาบันพระมหากษัตริย์

ปีงบประมาณ 2567

1. รายละเอียดกิจกรรมและงบประมาณ

กิจกรรม	เป้าหมาย เชิงปริมาณ (หน่วย)	ระยะเวลา ดำเนินการ	แหล่งที่มาของงบประมาณ/จำนวนเงินที่ได้รับจัดสรร						ผู้รับผิดชอบ
			เงิน อุดหนุน รายหัว	เงิน อุดหนุน เรียนฟรี	เงินรายได้ สถานศึกษา	เงินเหลือจ่าย			
						อุดหนุน เหลือจ่าย	รายได้ เหลือจ่าย	เรียนฟรี เหลือจ่าย	
1. พิธีถวาย ราชสดุดี	นักเรียน 1,269 คน	2/2566	4,220						กิจกรรม พัฒนาผู้เรียน
2. วันคล้ายวัน สถาปนาลูกเสือ แห่งชาติ	นักเรียน 1,269 คน	1/2567	4,790						กิจกรรม พัฒนาผู้เรียน
3. น้อมใจเทิดไถ้ พระบารมีจักรี สยามมินทร์ (กิจกรรมปลูกป่า เฉลิมพระเกียรติ)	นักเรียน 50 คน	2/2566						49,000	กลุ่มสาระฯ การงาน อาชีพ
4. วันคล้ายวัน พระราชสมภพ พระบาทสมเด็จพระ พระบรมชนกาธิเบศร มหาภูมิพลอดุลยเดชมหาราช บรมนาถบพิตร วันชาติ และ วันพ่อแห่งชาติ (13 ตุลาคม)	นักเรียน 2,438 คน	2/2566	19,170						งานกิจการ นักเรียน
5. วันเฉลิม พระชนมพรรษา สมเด็จพระนางเจ้า สิริกิติ์ พระบรม ราชินีนาถ พระ บรมราชชนนีพันปี หลวง	นักเรียน 2,438 คน	1/2567	17,865						งานกิจการ นักเรียน

กิจกรรม	เป้าหมาย เชิงปริมาณ (หน่วย)	ระยะเวลา ดำเนินการ	แหล่งที่มาของงบประมาณ/จำนวนเงินที่ได้รับจัดสรร						ผู้รับผิดชอบ
			เงิน อุดหนุน รายหัว	เงิน อุดหนุน เรียนฟรี	เงินรายได้ สถานศึกษา	เงินเหลือจ่าย			
						อุดหนุน เหลือจ่าย	รายได้ เหลือจ่าย	เรียนฟรี เหลือจ่าย	
6. วันเฉลิมพระชนมพรรษาสมเด็จพระนางเจ้าสุทิดา พัชรสุธาพิมลลักษณพระบรมราชินี	นักเรียน 2,438 คน	1/2567	9,945						งานกิจการนักเรียน
7. วันเฉลิมพระชนมพรรษาพระบาทสมเด็จพระวชิรเกล้าเจ้าอยู่หัวรัชกาลที่ 10	นักเรียน 2,438 คน	1/2567	9,945						งานกิจการนักเรียน
8. วันนวมินทรมหาราช (5 ธันวาคม)	นักเรียน 2,438 คน	2/2566	16,250						งานกิจการนักเรียน

2. งบประมาณ

รวมงบประมาณทั้งสิ้น 131,185 บาท (หนึ่งแสนสามหมื่นหนึ่งพันหนึ่งร้อยแปดสิบห้าบาทถ้วน)

ประเภทเงินงบประมาณ

ช่วงที่	แหล่งที่มาของงบประมาณ/จำนวนเงินที่ได้รับจัดสรร						รวม
	เงินอุดหนุน รายหัว	เงินอุดหนุน เรียนฟรี	เงินรายได้ สถานศึกษา	เงินอื่น ๆ			
				อุดหนุน เหลือจ่าย	รายได้ เหลือจ่าย	เรียนฟรี เหลือจ่าย	
1. ภาคเรียนที่ 2/2566	39,640	-	-	-	-	49,000	88,640
2. ภาคเรียนที่ 1/2567	42,545	-	-	-	-	-	42,545
รวมทั้งสิ้น	82,185	-	-	-	-	49,000	131,185

ลงชื่อ ผู้เสนอโครงการ
(นางจรรุษา ไชยสร)

ลงชื่อ ผู้เห็นชอบโครงการ
(นายพิรบุลย์ บุญธรรม)
รองผู้อำนวยการกลุ่มบริหารทั่วไป



โรงเรียนนวมินทราชูทิศ กรุงเทพมหานคร
แบบเสนอโครงการประจำ
โครงการที่ 12 : คนดีศรีนวมินท์
ปีงบประมาณ 2567

1. รายละเอียดกิจกรรมและงบประมาณ

กิจกรรม	เป้าหมาย เชิง ปริมาณ (หน่วย)	ระยะ เวลา ดำเนินการ	แหล่งที่มาของงบประมาณ/จำนวนเงินที่ได้รับจัดสรร						ผู้รับผิดชอบ
			เงิน อุดหนุน รายหัว	เงิน อุดหนุน เรียน ฟรี	เงินรายได้ สถานศึกษา	เงินเหลือจ่าย			
						อุดหนุน เหลือจ่าย	รายได้ เหลือ จ่าย	เรียนฟรี เหลือ จ่าย	
1. กิจกรรมทาน บารมี	นักเรียน 2,438 คน	2/2566 1/2567	12,300 2,000						กลุ่มสาระฯ สังคมศึกษาฯ
2. กิจกรรม ส่งเสริมการออม และพัฒนา ธนาคารโรงเรียน	10 รายการ	2/2566 1/2567	4,620			30,000			งานธนาคาร โรงเรียน
3. คนดีศรีน วมินท์	1 รายการ	2/2566					46,400		กลุ่มงาน ส่งเสริม และพัฒนา
4. กิจกรรม พัฒนาพื้นที่ คณะสี	นักเรียน 2,438 คน	1/2567	15,000						งานกิจการ นักเรียน
5. กิจกรรมสุ่ม แก่นวมินท์ ม.1	นักเรียน 432 คน	1/2567	3,050						งาน ระดับชั้น และ ปกครอง
6. กิจกรรมสุ่ม แก่นวมินท์ ม.4	นักเรียน 347 คน	1/2567	3,530						งาน ระดับชั้น และ ปกครอง
7. กิจกรรมปัจฉิ มเทศ ม.3	นักเรียน 462 คน	2/2566	5,000						งาน ระดับชั้น และ ปกครอง

กิจกรรม	เป้าหมาย เชิง ปริมาณ (หน่วย)	ระยะ เวลา ดำเนินการ	แหล่งที่มาของงบประมาณ/จำนวนเงินที่ได้รับจัดสรร						ผู้รับผิดชอบ
			เงิน อุดหนุน รายหัว	เงิน อุดหนุน เรียน ฟรี	เงินรายได้ สถานศึกษา	เงินเหลือจ่าย			
						อุดหนุน เหลือจ่าย	รายได้ เหลือ จ่าย	เรียนฟรี เหลือ จ่าย	
8. กิจกรรมปัจฉิมนิเทศ ม.6	นักเรียน 367 คน	2/2566	21,290						งาน ระดับชั้น และ ปกครอง
9. กิจกรรมพิธีประดับเข็มพระมหาพิชัยมงกุฎ ม.4	นักเรียน 347 คน	1/2567							งาน ระดับชั้น และ ปกครอง
10. กิจกรรมส่งท้ายปีเก่าต้อนรับปีใหม่	นักเรียน 2,438 คน	2/2566		99,245					งาน ระดับชั้น และ ปกครอง
11. กิจกรรมการเลือกตั้งประธานสภานักเรียน	นักเรียน 2,438 คน	2/2566	6,400						งานสารวัตร นักเรียน
12. กิจกรรมสารวัตรนักเรียน	นักเรียน 60 คน	2/2566 1/2567	9,300 9,600						งานสารวัตร นักเรียน
13. กิจกรรมห้องเรียนสะอาด	นักเรียน 2,438 คน	2/2566 1/2567	4,850 9,700						งานสารวัตร นักเรียน
14. กิจกรรมศึกษาดูงานศูนย์ศึกษาประชาธิปไตย	นักเรียน 60 คน	1/2567	19,040						งานสารวัตร นักเรียน
15. กิจกรรมสภานักเรียนบำเพ็ญประโยชน์และจิตอาสา	นักเรียน 60 คน	2/2566 1/2567	5,000 5,000						งานสารวัตร นักเรียน

กิจกรรม	เป้าหมาย เชิง ปริมาณ (หน่วย)	ระยะ เวลา ดำเนินการ	แหล่งที่มาของงบประมาณ/จำนวนเงินที่ได้รับจัดสรร						ผู้รับผิดชอบ
			เงิน อุดหนุน รายหัว	เงิน อุดหนุน เรียน ฟรี	เงินรายได้ สถานศึกษา	เงินเหลือจ่าย			
						อุดหนุน เหลือจ่าย	รายได้ เหลือ จ่าย	เรียนฟรี เหลือ จ่าย	
16. กิจกรรม ถ่ายทอด ประสบการณ์ จากรุ่นพี่สู่รุ่นน้อง สถานักเรียน	นักเรียน 150 คน	1/2567	18,490						งานสารวัตร นักเรียน
17. กิจกรรม สัมมนาผู้นำ สถานักเรียน กลุ่มโรงเรียน นวมินทราชูทิศ 5 ภูมิภาค	นักเรียน 60 คน	2/2566					148,200		งานสารวัตร นักเรียน
18. กิจกรรม ต้อนรับคณะ ศึกษาดูงาน สถานักเรียน	นักเรียน 300 คน	2/2566 1/2567					21,000 21,000		งานสารวัตร นักเรียน

2. งบประมาณ

รวมงบประมาณทั้งสิ้น 520,015 บาท (ห้าแสนสองหมื่นสิบห้าบาทถ้วน)

ประเภทเงินงบประมาณ

ช่วงเวลา	แหล่งที่มาของงบประมาณ						รวม
	เงินอุดหนุน รายหัว	เงินอุดหนุน เรียนฟรี	เงินรายได้ สถานศึกษา	เงินเหลือจ่าย			
				อุดหนุน เหลือจ่าย	รายได้เหลือ จ่าย	เรียนฟรี เหลือจ่าย	
1. ภาคเรียนที่ 2/2566	64,140	99,245	-	30,000	215,600	-	408,985
2. ภาคเรียนที่ 1/2567	90,030	-	-	-	21,000	-	111,030
รวมทั้งสิ้น	154,170	99,245	-	30,000	236,600	-	520,015

ลงชื่อ ผู้เสนอโครงการ
(นายวันรบ สอนไตรแก้ว)

ลงชื่อ ผู้เห็นชอบโครงการ
(นายพีรบุลย์ บุญธรรม)
รองผู้อำนวยการกลุ่มบริหารทั่วไป



โรงเรียนนวมินทราชูทิศ กรุงเทพมหานคร

แบบเสนอโครงการประจำปี

โครงการที่ 13 : ส่งเสริมคุณธรรม จริยธรรมและคุณลักษณะอันพึงประสงค์

ปีงบประมาณ 2567

1. รายละเอียดกิจกรรมและงบประมาณ

กิจกรรม	เป้าหมายเชิงปริมาณ (หน่วย)	ระยะเวลาดำเนินการ	แหล่งที่มาของงบประมาณ/จำนวนเงินที่ได้รับจัดสรร						ผู้รับผิดชอบ
			เงินอุดหนุนรายหัว	เงินอุดหนุนเรียนฟรี	เงินรายได้สถานศึกษา	เงินเหลือจ่าย			
						อุดหนุนเหลือจ่าย	รายได้เหลือจ่าย	เรียนฟรีเหลือจ่าย	
1. กิจกรรมหล่อเทียนพรรษาและแห่เทียนพรรษา	นักเรียน 2,438 คน	1/2567	38,870						กลุ่มสาระฯ สังคมศึกษาฯ
2. กิจกรรมค่ายพุทธบุตร	นักเรียน 430 คน	1/2567		54,325					กลุ่มสาระฯ สังคมศึกษาฯ
3. กิจกรรมค่ายพุทธธรรม	นักเรียน 432 คน	1/2567		51,775					กลุ่มสาระฯ สังคมศึกษาฯ
4. กิจกรรมประกวดพานไหว้ครู	นักเรียน 2,438 คน	1/2567	7,220						กลุ่มสาระฯ การงานอาชีพ
5. กิจกรรมวันลอยกระทง	นักเรียน 2,438 คน	2/2566	14,500						กลุ่มสาระฯ การงานอาชีพ
6. กิจกรรมอบรมเชิงปฏิบัติการเพื่อจิตสาธารณะของนักเรียน ม.ปลาย	นักเรียน 140 คน	1/2567	9,970						กิจกรรมพัฒนาผู้เรียน
7. กิจกรรมอบรมความรู้กับทหารกองเกินโดยสัสดี	2 ครั้ง	2/2566 1/2567	2,800 2,800						กิจกรรมพัฒนาผู้เรียน
8. กิจกรรม รด. จิตอาสา	3 รายการ	2/2566	7,560						กิจกรรมพัฒนาผู้เรียน

กิจกรรม	เป้าหมาย เชิงปริมาณ (หน่วย)	ระยะ เวลา ดำเนิน การ	แหล่งที่มาของงบประมาณ/จำนวนเงินที่ได้รับจัดสรร						ผู้รับผิดชอบ
			เงิน อุดหนุน รายหัว	เงิน อุดหนุน เรียนฟรี	เงินรายได้ สถานศึกษา	เงินเหลือจ่าย			
						อุดหนุน เหลือจ่าย	รายได้ เหลือจ่าย	เรียนฟรี เหลือจ่าย	
9. กิจกรรมไหว้ ครู	นักเรียน 2,438 คน	1/2567	5,400						งานกิจการ นักเรียน
10. กิจกรรม ธนาคารความดี	นักเรียน 2,438 คน	2/2566 1/2567	2,400 2,400				4,550		งานกิจการ นักเรียน
11. กิจกรรม มุทิตาคารวะ	นักเรียน 2,438 คน	1/2567					10,200		งานกิจการ นักเรียน
12. กิจกรรม คุณธรรม ระดับชั้น	นักเรียน 2,438 คน	1/2567				3,000			งานระดับชั้น และปกครอง
13. กิจกรรม ค่ายसानฝัน	นักเรียน 360 คน	2/2566 1/2567				37,250 19,550			งานระดับชั้น และปกครอง
14. กิจกรรม อบรม สถานศึกษา ปลอดภัย	นักเรียน 125 คน	2/2566						16,075	งานระบบ ดูแล ช่วยเหลือ
15. กิจกรรม สภาคุณธรรม	นักเรียน 150 คน	2/2566 1/2567	5,000 5,300						งานกิจการ นักเรียน
16. กิจกรรม รณรงค์งดสูบบุหรี่ โลก	นักเรียน 2,438 คน	1/2567	9,650						งานกิจการ นักเรียน
17. กิจกรรม โรงเรียนไร้ควัน บุหรี่	นักเรียน 2,438 คน	1/2567	7,200						งานกิจการ นักเรียน
18. กิจกรรม รณรงค์ต่อต้าน ยาเสพติด เอดส์ และอบายมุข	นักเรียน 2,438 คน	1/2567	3,550						งานกิจการ นักเรียน
19. กิจกรรม เชิญวิทยากรให้ ความรู้ พสน.	นักเรียน 200 คน	1/2567	2,800						งานกิจการ นักเรียน

กิจกรรม	เป้าหมาย เชิงปริมาณ (หน่วย)	ระยะ เวลา ดำเนิน การ	แหล่งที่มาของงบประมาณ/จำนวนเงินที่ได้รับจัดสรร						ผู้รับผิดชอบ
			เงิน อุดหนุน รายหัว	เงิน อุดหนุน เรียนฟรี	เงินรายได้ สถานศึกษา	เงินเหลือจ่าย			
						อุดหนุน เหลือจ่าย	รายได้ เหลือจ่าย	เรียนฟรี เหลือจ่าย	
20. กิจกรรม ค่ายเยาวชน คนคุณธรรม โครงการ โรงเรียน คุณธรรม สพฐ.	นักเรียน 120 คน	1/2567				33,350			งานกิจการ นักเรียน
21. กิจกรรม1 ห้องเรียน1 โครงการ คุณธรรม โครงการ โรงเรียน คุณธรรม	64 ห้องเรียน	2/2566						8,000	งานกิจการ นักเรียน

2. งบประมาณ

รวมงบประมาณทั้งสิ้น 365,495 บาท (สามแสนหกหมื่นห้าพันสี่ร้อยเก้าสิบห้าบาทถ้วน)

ประเภทเงินงบประมาณ

ช่วงเวลา	แหล่งที่มาของงบประมาณ						รวม
	เงินอุดหนุน รายหัว	เงินอุดหนุน เรียนฟรี	เงินรายได้ สถานศึกษา	เงินเหลือจ่าย			
				อุดหนุน เหลือจ่าย	รายได้ เหลือจ่าย	เรียนฟรี เหลือจ่าย	
1. ภาคเรียนที่ 2/2566	32,260	-	-	37,250	4,550	24,075	98,135
2. ภาคเรียนที่ 1/2567	95,160	106,100	-	55,900	10,200	-	267,360
รวมทั้งสิ้น	127,420	106,100	-	93,150	14,750	24,075	365,495

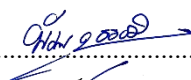
ลงชื่อ  ผู้เสนอโครงการ/ผู้เห็นชอบโครงการ
(นายพรบุลย์ บุญธรรม)
รองผู้อำนวยการกลุ่มบริหารทั่วไป



โรงเรียนนวมินทราชูทิศ กรุงเทพมหานคร

แบบเสนอโครงการประจำ

โครงการที่ 14 : พัฒนาความเข้มแข็งระบบดูแลช่วยเหลือนักเรียน

ปีงบประมาณ 2567

1. รายละเอียดกิจกรรมและงบประมาณ

กิจกรรม	เป้าหมาย เชิงปริมาณ (หน่วย)	ระยะ เวลา ดำเนินการ	แหล่งที่มาของงบประมาณ/จำนวนเงินที่ได้รับจัดสรร						ผู้รับผิดชอบ
			เงิน อุดหนุน รายหัว	เงิน อุดหนุน เรียนฟรี	เงินรายได้ สถานศึกษา	เงินเหลือจ่าย			
						อุดหนุน เหลือจ่าย	รายได้ เหลือจ่าย	เรียนฟรี เหลือจ่าย	
1. กิจกรรม ประชุม ผู้ปกครอง	ผู้ปกครอง 400 คน	2/2566 1/2567	7,300 905						งาน แนะแนว
2. Open House in NMK ม.3 (สายอาชีพ)	นักเรียน 400 คน	2/2566 1/2567							งาน แนะแนว
3. Open House in NMK ม.6 (สายสามัญ)	นักเรียน 400 คน	2/2566 1/2567							งาน แนะแนว
4. กิจกรรม มอบทุน การศึกษา	นักเรียน 130 คน	1/2567	9,400						งาน แนะแนว
5. กิจกรรม ประชุม ผู้ปกครอง นักเรียน	ผู้ปกครอง 400 คน	2/2566 1/2567					14,800 14,800		งาน ระดับชั้น และ ปกครอง
6. กิจกรรม เยี่ยมบ้าน นักเรียน	นักเรียน 2,438 คน	2/2566 1/2567				60,000 60,000			ระบบดูแล ช่วยเหลือ

กิจกรรม	เป้าหมาย เชิงปริมาณ (หน่วย)	ระยะ เวลา ดำเนินการ	แหล่งที่มาของงบประมาณ/จำนวนเงินที่ได้รับจัดสรร						ผู้รับผิดชอบ
			เงิน อุดหนุน รายหัว	เงิน อุดหนุน เรียนฟรี	เงินรายได้ สถานศึกษา	เงินเหลือจ่าย			
						อุดหนุน เหลือจ่าย	รายได้ เหลือจ่าย	เรียนฟรี เหลือจ่าย	
7. กิจกรรม พัฒนาระบบ ดูแล ช่วยเหลือ นักเรียน	นักเรียน 2,438 คน	2/2566 1/2567						3,500 3,500	ระบบดูแล ช่วยเหลือ
8. กิจกรรม นวมินท์ ปันน้ำใจ	นักเรียน 2,438 คน	2/2566					10,400		ระบบดูแล ช่วยเหลือ

2. งบประมาณ

รวมงบประมาณทั้งสิ้น 184,605 บาท (หนึ่งแสนแปดหมื่นสี่พันหกร้อยห้าบาทถ้วน)

ประเภทเงินงบประมาณ

ช่วงเวลา	แหล่งที่มาของงบประมาณ						รวม
	เงินอุดหนุน รายหัว	เงินอุดหนุน เรียนฟรี	เงินรายได้ สถานศึกษา	เงินเหลือจ่าย			
				อุดหนุน เหลือจ่าย	รายได้ เหลือจ่าย	เรียนฟรี เหลือจ่าย	
1. ภาคเรียนที่ 2/2566	7,300	-	-	60,000	25,200	3,500	96,000
2. ภาคเรียนที่ 1/2567	10,305	-	-	60,000	14,800	3,500	88,605
รวมทั้งสิ้น	17,605	-	-	120,000	40,000	7,000	184,605

ลงชื่อ ผู้เสนอโครงการ
(นายพนพลสิทธิ์ คำเรือง)

ลงชื่อ ผู้เห็นชอบโครงการ
(นายพิรบุลย์ บุญธรรม)
รองผู้อำนวยการกลุ่มบริหารทั่วไป



โรงเรียนนวมินทราชูทิศ กรุงเทพมหานคร

แบบเสนอโครงการประจำ

โครงการที่ 15 : พัฒนาสภาพแวดล้อม แหล่งเรียนรู้
และระบบเทคโนโลยีที่เอื้อต่อการเรียนรู้ให้ปลอดภัยตามวิถีปกติใหม่
ปีงบประมาณ 2567

1. รายละเอียดกิจกรรมและงบประมาณ

กิจกรรม	เป้าหมาย เชิง ปริมาณ (หน่วย)	ระยะเวลา ดำเนินการ	แหล่งที่มาของงบประมาณ/จำนวนเงินที่ได้รับจัดสรร						ผู้รับ ผิดชอบ
			เงิน อุดหนุน รายหัว	เงิน อุดหนุน เรียนฟรี	เงินรายได้ สถานศึกษา	เงินเหลือจ่าย			
						อุดหนุน เหลือจ่าย	รายได้ เหลือจ่าย	เรียนฟรี เหลือจ่าย	
1. พัฒนาระเบียง ความรู้ ชั้น 4	1 รายการ	1/2567	3,493						กลุ่มสาระฯ ภาษาต่าง ประเทศ
2. กิจกรรมป้าย นิเทศและระเบียบ คณิตศาสตร์	4 รายการ	2/2566 1/2567	8,050 4,320						กลุ่มสาระฯ คณิตศาสตร์
3. กิจกรรมสวน พฤกษศาสตร์ โรงเรียน	นักเรียน 2,438 คน	2/2566	18,000						กลุ่มสาระฯ วิทยาศาสตร์ และเทคโนโลยี
4. กิจกรรมพัฒนา ห้องศูนย์ วิทยาศาสตร์	นักเรียน 2,438 คน	2/2566 1/2567				12,000 12,000			กลุ่มสาระฯ วิทยาศาสตร์ และเทคโนโลยี
5. กิจกรรม ระเบียบความรู้ ภาษาไทย	20 ชั้น	2/2566 1/2567	9,300 5,000						กลุ่มสาระฯ ภาษาไทย
6. บำรุงซ่อมแซม อุปกรณ์พลศึกษา	นักเรียน 2,438 คน	1/2567	10,000						กลุ่มสาระฯ สุขศึกษาและ พลศึกษา
7. กิจกรรมบำรุง ซ่อมแซมตาข่าย ลูกบอลลานโดม	นักเรียน 2,438 คน	2/2566					150,000		กลุ่มสาระฯ สุขศึกษาและ พลศึกษา
8. กิจกรรม เคลื่อนย้ายน็อค บอร์ด	นักเรียน 2,438 คน	1/2567					50,000		กลุ่มสาระฯ สุขศึกษาและ พลศึกษา

กิจกรรม	เป้าหมายเชิงปริมาณ (หน่วย)	ระยะเวลาดำเนินการ	แหล่งที่มาของงบประมาณ/จำนวนเงินที่ได้รับจัดสรร						ผู้รับผิดชอบ
			เงินอุดหนุนรายหัว	เงินอุดหนุนเรียนฟรี	เงินรายได้สถานศึกษา	เงินเหลื่อมจ่าย			
						อุดหนุนเหลื่อมจ่าย	รายได้เหลื่อมจ่าย	เรียนฟรีเหลื่อมจ่าย	
9. กิจกรรมปรับปรุงห้องพักครูศาลากลางน้ำ	1 ห้อง	2/2566					80,000		กลุ่มสาระฯ ศิลปะ
10. กิจกรรมพัฒนาห้องสื่ออาเซียน	นักเรียน 2,438 คน	2/2566	16,125						กลุ่มสาระฯ สังคมศึกษาฯ
11. กิจกรรมปรับปรุงห้องศูนย์อาเซียน	นักเรียน 2,438 คน	2/2566				17,000			กลุ่มสาระฯ สังคมศึกษาฯ
12. กิจกรรมพัฒนาศูนย์จริยธรรม	นักเรียน 2,438 คน	2/2566 1/2567	4,473 2,719			24,000			กลุ่มสาระฯ สังคมศึกษาฯ
13. กิจกรรมพัฒนาห้องจัดกิจกรรมการเรียนรู้การงานอาชีพ	นักเรียน 2,438 คน	2/2566						115,300	กลุ่มสาระฯ การงานอาชีพ
14. โครงการปรับปรุงห้องเรียนคอมพิวเตอร์ 1304	1 ระบบ	2/2566 1/2567							งานพัฒนาสื่อและนวัตกรรม
15. กิจกรรมพัฒนาสภาพแวดล้อมห้องสมุด	นักเรียน 2,438 คน	2/2566						40,000	งานห้องสมุด
16. ปรับปรุงห้องกลุ่มบริหารวิชาการ	บุคลากร 20 คน	1/2567					32,500		งานสำนักงานวิชาการ
17. ปรับปรุงห้องเรียนคุณภาพ	นักเรียน 2,438 คน	2/2566 1/2567				200,000 200,000			งานสำนักงานวิชาการ

กิจกรรม	เป้าหมายเชิงปริมาณ (หน่วย)	ระยะเวลาดำเนินการ	แหล่งที่มาของงบประมาณ/จำนวนเงินที่ได้รับจัดสรร						ผู้รับผิดชอบ
			เงินอุดหนุนรายหัว	เงินอุดหนุนเรียนฟรี	เงินรายได้สถานศึกษา	เงินเหลื่อมจ่าย			
						อุดหนุนเหลื่อมจ่าย	รายได้เหลื่อมจ่าย	เรียนฟรีเหลื่อมจ่าย	
18. บำรุงเครื่องสแกนหน้า	2 เครื่อง	2/2566 1/2567					15,000 15,000		งานวินัยและจรรยาบรรณ
19. ซ่อมบำรุงห้องควบคุมและอุปกรณ์กล้องวงจรปิด	2 รายการ	2/2566 1/2567				40,000 40,000			งานรักษาความปลอดภัย
20. จัดหาครุภัณฑ์ครูเวรชาย/ป้อมรักษาความปลอดภัย	1 รายการ	2/2566					40,000		งานรักษาความปลอดภัย
21. พัฒนางานจราจร	1 รายการ	2/2566 1/2567					22,600 2,400		งานรักษาความปลอดภัย
22. ปรับปรุงประตูทางเข้า-ออกประตูสิงห์	1 รายการ	2/2566					150,000		งานรักษาความปลอดภัย
23. สนับสนุนงานสวัสดิการห้องครัวราชพฤกษ์	1 รายการ	2/2566 1/2567							งานสวัสดิการ
24. จัดทำป้ายประชาสัมพันธ์ห้องประชุมราชพฤกษ์	3 รายการ	2/2566					36,000		งานประชาสัมพันธ์
25. เครื่องกระตุกหัวใจไฟฟ้าชนิดอัตโนมัติ (AED)	1 เครื่อง	2/2566						85,000	งานอนามัย

กิจกรรม	เป้าหมายเชิงปริมาณ (หน่วย)	ระยะเวลาดำเนินการ	แหล่งที่มาของงบประมาณ/จำนวนเงินที่ได้รับจัดสรร						ผู้รับผิดชอบ
			เงินอุดหนุนรายหัว	เงินอุดหนุนเรียนฟรี	เงินรายได้สถานศึกษา	เงินเหลือจ่าย			
						อุดหนุนเหลือจ่าย	รายได้เหลือจ่าย	เรียนฟรีเหลือจ่าย	
26. ติดตั้งระบบภาพลานอเนกประสงค์	2 รายการ	2/2566					2,300,000		งานโสตทัศนศึกษา
27. จัดทำ VTR โรงเรียน	1 รายการ	2/2566					40,000		งานโสตทัศนศึกษา
28. กิจกรรมพัฒนาโรงอาหาร	5 เครื่อง	1/2567					21,935		งานโภชนาการ
29. กิจกรรม 5 ส นักเรียน	นักเรียน 2,438 คน	2/2566 1/2567	26,460 26,460						งานอาคารสถานที่
30. กิจกรรม 5 ส สำนักงาน	นักเรียน 2,438 คน	2/2566 1/2567	3,000 3,000						งานอาคารสถานที่
31. ปรับปรุงบ้านพักนักเรียน (ไฟฟ้าและประปา)	1 รายการ	2/2566					300,000		งานซ่อมบำรุงอาคารสถานที่
32. เปลี่ยนหลอดไฟ LED	1 รายการ	2/2566					100,000		งานซ่อมบำรุงอาคารสถานที่
33. ล้างและซ่อมเครื่องปรับอากาศ	1 รายการ	2/2566 1/2567			174,440 181,790				งานซ่อมบำรุงอาคารสถานที่
34. เปลี่ยนเครื่องปรับอากาศ - ห้องศูนย์ภาษาไทย - ห้องสุจริต - ห้องสมุด	1 รายการ	2/2566					500,000		งานซ่อมบำรุงอาคารสถานที่

กิจกรรม	เป้าหมายเชิงปริมาณ (หน่วย)	ระยะเวลาดำเนินการ	แหล่งที่มาของงบประมาณ/จำนวนเงินที่ได้รับจัดสรร						ผู้รับผิดชอบ
			เงินอุดหนุนรายหัว	เงินอุดหนุนเรียนฟรี	เงินรายได้สถานศึกษา	เงินเหลือจ่าย			
						อุดหนุนเหลือจ่าย	รายได้เหลือจ่าย	เรียนฟรีเหลือจ่าย	
35. เปลี่ยนระดับเพลิงและห่วงยางชูชีพ	1 รายการ	2/2566						50,000	งานซ่อมบำรุงอาคารสถานที่
36. จัดซื้อโต๊ะเก้าอี้ห้องพักครูและสำนักงาน	1 รายการ	2/2566					140,500		งานพัฒนาอาคารสถานที่
37. ซ่อมบำรุงพัดลมยักษ์	1 รายการ	2/2566 1/2567					50,000 50,000		งานพัฒนาอาคารสถานที่
38. จัดซื้อวิทยุสื่อสาร	6 เครื่อง	2/2566						18,000	งานกิจการนักเรียน

2. งบประมาณ

รวมงบประมาณทั้งสิ้น 5,445,865 บาท (ห้าล้านสี่แสนสี่หมื่นห้าพันแปดร้อยหกสิบห้าบาทถ้วน)

ประเภทเงินงบประมาณ

ช่วงเวลา	แหล่งที่มาของงบประมาณ						รวม
	เงินอุดหนุนรายหัว	เงินอุดหนุนเรียนฟรี	เงินรายได้สถานศึกษา	เงินเหลือจ่าย			
				อุดหนุนเหลือจ่าย	รายได้เหลือจ่าย	เรียนฟรีเหลือจ่าย	
1. ภาคเรียนที่ 2/2566	85,408	-	174,440	293,000	3,924,100	308,300	4,785,248
2. ภาคเรียนที่ 1/2567	54,992	-	181,790	252,000	171,835	-	660,617
รวมทั้งสิ้น	140,400	-	356,230	545,000	4,095,935	308,300	5,445,865

ลงชื่อ ผู้เสนอโครงการ
(นายชุตติเชษฐ์ กิรติเรขา)

ลงชื่อ ผู้เห็นชอบโครงการ
(นายพิรบุลย์ บุญธรรม)
รองผู้อำนวยการกลุ่มบริหารทั่วไป



โรงเรียนนวมินทราชูทิศ กรุงเทพมหานคร

แบบเสนอโครงการตามกลยุทธ์

กลยุทธ์ที่ 1 ส่งเสริมให้ผู้เรียนมีความจงรักภักดีและเทิดทูนสถาบันพระมหากษัตริย์

ปีงบประมาณ 2567

โครงการที่ 1 : โครงการสร้างพระบรมราชานุสาวรีย์ พระบาทสมเด็จพระปรมินทรมหาภูมิพลอดุลยเดช

1. รายละเอียดกิจกรรมและงบประมาณ

กิจกรรม	เป้าหมายเชิงปริมาณ (หน่วย)	ระยะเวลาดำเนินการ	แหล่งที่มาของงบประมาณ/จำนวนเงินที่ได้รับจัดสรร						ผู้รับผิดชอบ
			เงินอุดหนุนรายหัว	เงินอุดหนุนเรียนฟรี	เงินรายได้สถานศึกษา	เงินเหลือจ่าย			
						เงินอุดหนุนเหลือจ่าย	เงินรายได้เหลือจ่าย	เงินเรียนฟรีเหลือจ่าย	
1. จัดสร้างพระบรมราชานุสาวรีย์ รัชกาลที่ 9	1 รายการ	1/2567					12,039,306		งานพัฒนาอาคารสถานที่

2. งบประมาณ

รวมงบประมาณทั้งสิ้น 12,039,306 บาท (สิบสองล้านสามหมื่นเก้าพันสามร้อยหกบาทถ้วน)

ประเภทเงินงบประมาณ

ช่วงที่	แหล่งที่มาของงบประมาณ/จำนวนเงินที่ได้รับจัดสรร						รวม
	เงินอุดหนุนรายหัว	เงินอุดหนุนเรียนฟรี	เงินรายได้สถานศึกษา	เงินอื่น ๆ			
				เงินอุดหนุนเหลือจ่าย	เงินรายได้เหลือจ่าย	เงินเรียนฟรีเหลือจ่าย	
1. ภาคเรียนที่ 2/2566	-	-	-	-	-	-	-
2. ภาคเรียนที่ 1/2567	-	-	-	-	12,039,306	-	12,039,306
รวมทั้งสิ้น	-	-	-	-	12,039,306	-	12,039,306

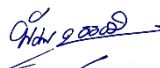
ลงชื่อ  ผู้เสนอโครงการ/ผู้เห็นชอบโครงการ
(นายพิชญ์บุลย์ บุญธรรม)
รองผู้อำนวยการกลุ่มบริหารทั่วไป



โรงเรียนนวมินทราชูทิศ กรุงเทพมหานคร
แบบเสนอโครงการตามกลยุทธ์
กลยุทธ์ที่ 2 ยกระดับคุณภาพการศึกษาตามศักยภาพของผู้เรียนให้สอดคล้องกับ
การเปลี่ยนแปลงในศตวรรษที่ 21
ปีงบประมาณ 2567

โครงการที่ 2 : โครงการส่งเสริมคุณภาพผู้เรียนให้ก้าวทันศตวรรษที่ 21

1. รายละเอียดกิจกรรมและงบประมาณ

กิจกรรม	เป้าหมาย เชิงปริมาณ (หน่วย)	ระยะ เวลา ดำเนิน การ	แหล่งที่มาของงบประมาณ/จำนวนเงินที่ได้รับจัดสรร						ผู้รับผิดชอบ
			เงิน อุดหนุน รายหัว	เงิน อุดหนุน เรียนฟรี	เงินรายได้ สถานศึกษา	เงินเหลือจ่าย			
						อุดหนุน เหลือจ่าย	รายได้ เหลือจ่าย	เรียนฟรี เหลือจ่าย	
1. คลินิกรักษ์คณิต	2,438 คน	2/2566 1/2567	8,000 4,000						กลุ่มสาระฯ คณิตศาสตร์
2. ส่งเสริมทักษะ สังคมสู่สากล	2,438 คน	2/2566	12,919						กลุ่มสาระฯ สังคมศึกษา
3. แลกเปลี่ยนภาษา และวัฒนธรรม เกาหลี	2,438 คน	2/2566					20,390		กลุ่มสาระฯ ภาษา ต่างประเทศ
4. พัฒนาทักษะ หุ่นยนต์ สนามและ ชุดฝึก world robot	1 ชุด	1/2567			10,000				งานพัฒนา สื่อฯ
5. อบรมเชิง ปฏิบัติการคอร์ส เวิร์คสำหรับ นักเรียนชั้น มัธยมศึกษา ปีที่ 1-6	นักเรียน 2,438 คน	1/2567	16,270						กลุ่มสาระฯ ภาษา ต่างประเทศ
6. กิจกรรม เสริมสร้างผู้เรียน สู่ทักษะแห่ง อนาคต	นักเรียน 2,438 คน	2/2566 1/2567	3,002 3,065						กลุ่มสาระฯ วิทยาศาสตร์ และ เทคโนโลยี
7. กิจกรรม แข่งขันกีฬา E-sports มัธยม ทั่วประเทศ	7 รายการ	1/2567	40,800						งานประชา สัมพันธ์

กิจกรรม	เป้าหมายเชิงปริมาณ (หน่วย)	ระยะเวลาดำเนินการ	แหล่งที่มาของงบประมาณ/จำนวนเงินที่ได้รับจัดสรร						ผู้รับผิดชอบ
			เงินอุดหนุนรายหัว	เงินอุดหนุนเรียนฟรี	เงินรายได้สถานศึกษา	เงินเหลือจ่าย			
						เงินอุดหนุนเหลือจ่าย	เงินรายได้เหลือจ่าย	เงินเรียนฟรีเหลือจ่าย	
8. กิจกรรมส่งเสริมศักยภาพผู้เรียนสู่ความเป็นเลิศด้านทักษะอาชีพ	นักเรียน 2,438 คน	2/2566	23,678						กลุ่มสาระฯ การงานอาชีพ
9. กิจกรรมแนะแนวเตรียมความพร้อมสู่อนาคตกำหนดได้	นักเรียน 200 คน	2/2566 1/2567			8,350 24,330				น.ส.อรทิรา แก้วเจริญ และคณะครู
10. กิจกรรมค่ายนวัตกรรม Robotics AI	นักเรียน 200 คน	1/2567			710,141				น.ส.อรทิรา แก้วเจริญ และคณะครู
11. กิจกรรมยกระดับผลสัมฤทธิ์ทางการเรียน	นักเรียน 93 คน	2/2566 1/2567			51,615 77,235				น.ส.ปัทมา อภิเจริญพันธ์ และคณะครู
12. การแข่งขันฟุตบอลประเพณี ปัญจมิตรนวมินท์ คัพ ครั้งที่ 1	นักเรียน 150 คน	2/2566					290,000		กลุ่มสาระฯ สุขศึกษาและพลศึกษา
13. อบรมเรื่องทักษะการแข่งขันกีฬา E-Sport สำหรับนักกีฬา	นักเรียน 24 คน	2/2566 1/2567				15,600 15,600			งานประชาสัมพันธ์

2. งบประมาณ

รวมงบประมาณทั้งสิ้น 1,334,995 บาท (หนึ่งล้านสามแสนสามหมื่นสี่พันเก้าร้อยเก้าสิบห้าบาทถ้วน)

ประเภทเงินงบประมาณ

ช่วงเวลา	แหล่งที่มาของงบประมาณ						รวม
	เงินอุดหนุน รายหัว	เงินอุดหนุน เรียนฟรี	เงินรายได้ สถานศึกษา	เงินเหลือจ่าย			
				อุดหนุน เหลือจ่าย	รายได้ เหลือจ่าย	เรียนฟรี เหลือจ่าย	
1. ภาคเรียนที่ 2/2566	47,599	-	59,965	15,600	310,390	-	433,554
2. ภาคเรียนที่ 1/2567	64,135	-	821,706	15,600	-	-	901,441
รวมทั้งสิ้น	111,734	-	881,671	31,200	310,390	-	1,334,995

ลงชื่อ ผู้เสนอโครงการ/ผู้เห็นชอบโครงการ

(นางสุพัฒตรา ไชยเมือง)

รองผู้อำนวยการกลุ่มบริหารวิชาการ



โรงเรียนนวมินทราชูทิศ กรุงเทพมหานคร
แบบเสนอโครงการตามกลยุทธ์
กลยุทธ์ที่ 3 ส่งเสริมศักยภาพครูและบุคลากรทางการศึกษา
ปีงบประมาณ 2567

โครงการที่ 3 : โครงการส่งเสริมสมรรถนะครูในศตวรรษที่ 21

1. รายละเอียดกิจกรรมและงบประมาณ

กิจกรรม	เป้าหมาย เชิง ปริมาณ (หน่วย)	ระยะ เวลา ดำเนินการ	แหล่งที่มาของงบประมาณ/จำนวนเงินที่ได้รับจัดสรร						ผู้รับ ผิดชอบ
			เงิน อุดหนุน รายหัว	เงิน อุดหนุน เรียน ฟรี	เงินรายได้ สถานศึกษา	เงินเหลือจ่าย			
						อุดหนุน เหลือจ่าย	รายได้ เหลือจ่าย	เรียนฟรี เหลือ จ่าย	
1. กิจกรรมลด ภาระครูคืนครูสู่ ห้องเรียน	ครูผู้สอน 120 คน	2/2566 1/2567							งานพัฒนา บุคลากร
2. พัฒนาครูที่ ปรึกษาสู่มืออาชีพ	1 รายการ	2/2566 1/2567							งานแนะ แนว

2. งบประมาณ

รวมงบประมาณทั้งสิ้น - บาท

ประเภทเงินงบประมาณ

ช่วงเวลา	แหล่งที่มาของงบประมาณ						รวม
	เงินอุดหนุน รายหัว	เงินอุดหนุน เรียนฟรี	เงินรายได้ สถานศึกษา	เงินเหลือจ่าย			
				อุดหนุน เหลือจ่าย	รายได้เหลือ จ่าย	เรียนฟรี เหลือจ่าย	
1. ภาคเรียนที่ 2/2566	-	-	-	-	-	-	-
2. ภาคเรียนที่ 1/2567	-	-	-	-	-	-	-
รวมทั้งสิ้น	-	-	-	-	-	-	-

ลงชื่อ ผู้เสนอโครงการ/ผู้เห็นชอบโครงการ

(นางสาวนพรัตน์ พิมพ์แสง)

รองผู้อำนวยการกลุ่มบริหารงานบุคคล



โรงเรียนนวมินทราชูทิศ กรุงเทพมหานคร
แบบเสนอโครงการตามกลยุทธ์
กลยุทธ์ที่ 4 ส่งเสริมระบบบริหารจัดการศึกษาอย่างมีประสิทธิภาพโดยยึดหลักธรรมาภิบาล
ปีงบประมาณ 2567

โครงการที่ 4 : สถานศึกษาปลอดภัย

1. รายละเอียดกิจกรรมและงบประมาณ

กิจกรรม	เป้าหมายเชิงปริมาณ (หน่วย)	ระยะเวลาดำเนินการ	แหล่งที่มาของงบประมาณ/จำนวนเงินที่ได้รับจัดสรร						ผู้รับผิดชอบ
			เงินอุดหนุนรายหัว	เงินอุดหนุนเรียนฟรี	เงินรายได้สถานศึกษา	เงินเหลือจ่าย			
						อุดหนุนเหลือจ่าย	รายได้เหลือจ่าย	เรียนฟรีเหลือจ่าย	
1. ติดตั้งกล้องวงจรปิดอาคาร 1,5,6	35 ตัว	2/2566						300,000	งานรักษาความปลอดภัย
2. ปรับปรุงห้องน้ำนักเรียน	1 รายการ	2/2566 1/2567				500,000 500,000			งานซ่อมบำรุงอาคารสถานที่
3. ปรับปรุงสีพื้นลานอเนกประสงค์ (โดม)	1 รายการ	2/2566				500,000			งานซ่อมบำรุงอาคารสถานที่
4. ติดตั้งตาข่ายอาคาร 5 และอาคาร 7	1 รายการ	2/2566					500,000		งานพัฒนาอาคารสถานที่
5. สร้างหลังคาทางเชื่อมลานอเนกประสงค์ไปศาลากลางน้ำและอาคาร 6	1 รายการ	2/2566					300,000		งานพัฒนาอาคารสถานที่

2. งบประมาณ

รวมงบประมาณทั้งสิ้น 2,600,000 บาท (สองล้านหกแสนบาทถ้วน)

ประเภทเงินงบประมาณ

ช่วงเวลา	แหล่งที่มาของงบประมาณ						รวม
	เงินอุดหนุน รายหัว	เงินอุดหนุน เรียนฟรี	เงินรายได้ สถานศึกษา	เงินเหลือจ่าย			
				อุดหนุน เหลือจ่าย	รายได้เหลือ จ่าย	เรียนฟรี เหลือจ่าย	
1. ภาคเรียนที่ 2/2566	-	-	-	1,000,000	800,000	300,000	2,100,000
2. ภาคเรียนที่ 1/2567	-	-	-	500,000	-	-	5,000,000
รวมทั้งสิ้น	-	-	-	1,500,000	800,000	300,000	2,600,000

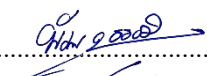
ลงชื่อ  ผู้เสนอโครงการ/ผู้เห็นชอบโครงการ
 (นายพิชญ์ บัญธรรม)
 รองผู้อำนวยการกลุ่มบริหารทั่วไป

คณะผู้จัดทำ

คณะกรรมการที่ปรึกษา

1. นายสุรศักดิ์	การุญ	ผู้อำนวยการโรงเรียนนวมินทราชูทิศ กรุงเทพมหานคร
2. นางสาวรุจิราภา	นาคะพงษ์	รองผู้อำนวยการกลุ่มบริหารงบประมาณ
3. นางสุพัฒตรา	ไชยเมือง	รองผู้อำนวยการกลุ่มบริหารวิชาการ
4. นางสาวนพรัตน์	พิมพ์แสง	รองผู้อำนวยการกลุ่มบริหารงานบุคคล
5. นายพีรบุลย์	บุญธรรม	รองผู้อำนวยการกลุ่มบริหารทั่วไป

คณะกรรมการดำเนินงานจัดทำเล่มแผนปฏิบัติการประจำปีงบประมาณ 2567

1. นางสาวปิยดา	โฉมณี	ครู	ประธานกรรมการ
2. นางศศิพิมพ์	เย็นเพชร	ครู	รองประธานกรรมการ
3. นายศุภฤกษ์	จงสุวัฒน์	ครู	กรรมการ
4. นางสาววัชรินทร์	ทิพย์ประทุม	ครู	กรรมการ
5. นายวิษณุ	ฉิรามนต์	ครู	กรรมการ
6. นางสาวสุภาพรรณ	เท่าสิงห์	ครู	กรรมการและเลขานุการ



กลุ่มงานนโยบายและแผน
กลุ่มบริหารงบประมาณ



ANNUAL ACTION PLAN 2024

วิสัยทัศน์...เกิดทุนสถาบันพระมหากษัตริย์ พัฒนาคุณภาพ
ผู้เรียนให้มีความรู้คู่คุณธรรม ก้าวทันศตวรรษที่ 21



<https://nmk.ac.th/page/plan-work/th>



02-944-1225